



**SANTA**  
**FE**



AGOSTO 2019

Ministerio  
de Economía

# EVOLUCIÓN DE LA PLANTA DE PERSONAL OCUPADA DEL SECTOR PÚBLICO PROVINCIAL

Secretaría de Finanzas e Ingresos Públicos  
Secretaría de Hacienda  
Compilación y redacción Dirección General de Ingresos Públicos

[santafe.gob.ar/economía](http://santafe.gob.ar/economía)



**SANTAFE**

## **NOTA ACLARATORIA**

El **Sector Público Ampliado** está compuesto por: **Administración Central** (Poder Ejecutivo, Poder Legislativo y Poder Judicial); **Organismos Descentralizados y Empresas** (se incorporan los datos pertenecientes a la Dirección Provincial de Vialidad, Dirección Provincial de Vivienda y Urbanismo, Ente Zona Franca Santafesina, Instituto Autárquico Provincial de Industrias Penitenciarias, Sindicatura General de la Provincia, Aeropuerto Internacional de Rosario, Caja de Jubilaciones y Pensiones de la Provincia, Instituto Autárquico Provincial de Obra Social, Caja de Asistencia Social – Lotería, Administración Provincial de Impuestos, Servicio de Catastro e Información Territorial, Ente Regulador de Servicios Sanitarios, Agencia Santafesina de Seguridad Alimentaria, Laboratorio Industrial Farmacéutico, Empresa Provincial de la Energía, Aguas Santafesinas S.A y ENERFE “Santa Fe Gas y Energías Renovables S.A.P.E.M. y **Personal Bancario Transferido** (Ley N° 11387 - art. 6° y Ley N° 11696 - art. 37°) pertenecientes al Banco Provincial de Santa Fe y al Banco Santafesino de Inversión y Desarrollo respectivamente .

El sector público provincial estuvo fuertemente incidido por las continuas modificaciones que institucionalmente se dieron a lo largo de la serie analizada.

A partir de agosto de 2005 y como consecuencia de la información producida por la Dirección General de Administración del Ministerio de Educación, los reemplazos del personal docente y no docente se muestran en los valores erogados por el Ministerio pertinente.

Con relación a los organismos descentralizados y las empresas provinciales, el caso más notorio se dio con la empresa dedicada a potabilizar el agua y tratar los líquidos cloacales. Primero estuvo en la órbita provincial (a través de la DiPOS) luego se concesionó (a través de Aguas Provinciales de Santa Fe) y posteriormente se volvió a estatizar con Aguas Santafesinas S.A. a partir de agosto de 2007.

Los cargos correspondientes a la DiPOS. se ven notablemente modificados debido que a partir del 5 de diciembre de 1995 la empresa fue <sub>2</sub>concesionada mediante Ley Provincial N° 11220; permaneciendo en la

Provincia los cargos de la Dirección Provincial de Obras Sanitarias Residual (DiPOS - Residual), del Servicio Provincial de Aguas Regionales (SPAR) y del Ente Regulador de Servicios Sanitarios (ENRESS).

A lo anterior se sumo la privatización del Banco Provincial de Santa Fe que en la serie significó primeramente la disminución de su plantel para luego figurar en la serie el personal que se incorporó a la Provincia en los distintos niveles y funciones. Los cargos pertenecientes al personal del Banco Santa Fe, son reubicados en la Administración Central y en los Organismos Descentralizados mediante Ley N° 11387 (art. 6) de fecha 26/07/96, mostrando una importante disminución en los cargos a partir de julio de 1998 como consecuencia de su privatización, permaneciendo únicamente aquellos que constituyen el Banco Santa Fe S.A. Residual; incluyendo a éste en Organismos Descentralizados y Empresas.

El Personal Bancario Transferido por artículo 6° de la Ley N° 11387, fue adquiriendo distintas categorizaciones durante el transcurso del período analizado; llegando hasta agosto de 2015.

Con menor impacto sucedió algo similar con la liquidación del Banco Santafesino de Inversión y Desarrollo.

A partir del mes de enero de 2011 se desagrega en Organismos Descentralizados la Agencia Santafesina de Seguridad Alimentaria – Assal-, que si bien nació en diciembre de 2007, recién se muestra de esta manera en la Planilla Resumen de Cargos Ocupados elaborada por la Dirección General de Recursos Humanos de la Provincia.

El personal de la Administración Provincial de Impuestos estuvo incluido entre el personal del Decreto N° 2695/83 hasta el mes de agosto de 1992 y el personal de Servicio Catastro e Información Territorial hasta el mes de diciembre de 1992, separándose como organismos descentralizados a posteriori de esa fecha.

A partir del mes de agosto de 2007 se incluye la información de la planta de personal perteneciente al Laboratorio Productor de Fármacos Medicinales (LIF) habiendo estado incluida hasta la fecha en los cargos correspondientes al Ministerio de Salud.

Algo similar sucedió con las plantas que componen el Poder Ejecutivo. Dentro de los cargos docentes y de las horas cátedras se nota el fuerte impacto que a partir de la Ley Nacional N° 24049 del año 1992 tuvo la transferencia de

los servicios nacionales a la Provincia. Recién a partir de enero de 1995 el Ministerio de Educación los incorpora en la información mensual.

Las Horas Cátedra fueron convertidas en cargos mediante el divisor 30.

Además en el Poder Ejecutivo se dieron modificaciones institucionales tales como:

- A partir del mes de octubre de 1994 comienza a funcionar la Secretaría de Promoción Comunitaria, hoy Ministerio de Desarrollo Social.
- A partir de enero de 2003 se incorporan los cargos pertenecientes a la Secretaría de Estado de Medio Ambiente y Desarrollo Sustentable como una nueva jurisdicción.
- En el Ministerio de Salud y Medio Ambiente a partir de enero de 2005 se incluyen los cargos ocupados en Planta Permanente del Hospital Italiano, transferido a la Provincia.
- A partir del mes de noviembre de 2007 se incorpora la planta de personal de la Sindicatura General de la Provincia.
- A partir de enero del ejercicio 2008, se modifica la clasificación Institucional de acuerdo a las nuevas denominaciones que adquieren las jurisdicciones de la Administración Central en el marco de la Ley de Ministerios N° 12817.
- A partir del mes de diciembre del ejercicio 2011 se incorpora la planta de personal de las Secretarías de Estado de Energía y de Hábitat.
- Desde el mes de mayo de 2013 se incorpora el personal perteneciente a la categoría "Cargo Diferente Definitivo" establecidos por la Ley N° 13197 y Decreto N° 2098/11 y comprendidos en el Estatuto General del Personal de la Administración Pública Ley N° 8525 y los comprendidos en la Ley N° 9282 en los Ministerios de Educación y Salud. A partir del mes de abril de 2014 los tres conceptos involucrados en esta ley (escalafón general, docentes y profesionales del arte de curar) se incorporaron a los restantes datos de los cargos ocupados, con lo cual no se publica el cuadro que hacía referencia a los mismos.

- A partir del mes de diciembre de 2015 por la nueva Ley Orgánica de Ministerios del Poder Ejecutivo N° 13509 promulgada por Decreto N° 4379 de fecha 16 de diciembre de 2015, se modifica la clasificación Institucional de acuerdo a las nuevas denominaciones que adquieren las jurisdicciones de la Administración Central. Se incorpora el Ministerio de Infraestructura y Transporte; el Ministerio de Medio Ambiente y la Secretaría de Ciencia, Tecnología e Innovación cambia de rango, pasa a ser Ministerio de Ciencia, Tecnología e Innovación Productiva.
- Mediante el Decreto N° 0021 de fecha 12 de enero de 2016, el Ministerio de Aguas, Servicios Públicos y Medio Ambiente transfiere, según corresponda a partir del 1ro. de enero de 2016, tanto al Ministerio de Infraestructura y Transporte como al Ministerio de Medio Ambiente, a todos los agentes que integran las dependencias que por aplicación de la nueva Ley de Ministerios N° 13509 hasta el 11 de diciembre de 2015 pertenecían a aquella Jurisdicción.

Empresas del Estado: desde mayo de 2018 se incorpora la sociedad anónima con participación estatal mayoritaria, que se denomina ENERFE “Santa Fe Gas y Energías Renovables S.A.P.E.M. Creada por Ley N° 13527, aprobada por Decreto N° 0529 del 28 de marzo de 2016.

Con el objeto de no alterar la serie que se inició en el año 1980, el personal ocupado del Tribunal de Cuentas de la Provincia figura dentro del personal escalafonado bajo el Decreto N° 2695/83 (Escalafón General) en el Poder Ejecutivo a pesar de que a partir de la sanción de la Ley N° 12510 en el mes de noviembre de 2005 se estableció la dependencia de este organismo del Poder Legislativo. En cambio en los cuadros por escalafones o sectores de trabajo cuya serie comienza en el año 1999, se incorpora el personal del Tribunal de Cuentas a partir del año 2007, dependiendo del Poder Legislativo.

Respecto al cuadro que relaciona la planta ocupada con la población provincial anual, se trabaja con las últimas proyecciones disponibles según IPEC.

## **DIRECCIÓN GENERAL DE INGRESOS PÚBLICOS**

PROVINCIA DE SANTA FE

CARGOS OCUPADOS EN PLANTA PERMANENTE Y TEMPORARIA

Años 1980 -2018 al 31 de diciembre. Año 2019 al mes de agosto

| JURISDICCION U ORGANISMO   | CARGOS AL     |               |               |               |               |               |               |               |               |               |               |               |               |                |                |                |
|--|---------------|---------------|---------------|---------------|---------------|---------------|---------------|---------------|---------------|---------------|---------------|---------------|---------------|----------------|----------------|----------------|
|  | 31/12/1980    | 31/12/1983    | 31/12/1987    | 31/12/1991    | 31/12/1992    | 31/12/1993    | 31/12/1994    | 31/12/1995    | 31/12/1996    | 31/12/1997    | 31/12/1998    | 31/12/1999    | 31/12/2000    | 31/12/2001     | 31/12/2002     | 31/12/2003     |
| <b>I - ADMINISTRACION CENTRAL</b>  | 51.195        | 55.956        | 65.423        | 73.679        | 74.913        | 73.960        | 74.345        | 83.845        | 83.083        | 84.069        | 87.642        | 88.650        | 90.401        | 91.724         | 93.038         | 93.627         |
| - Poder Ejecutivo  | 48.930        | 53.494        | 62.011        | 69.533        | 70.539        | 69.573        | 69.915        | 79.493        | 78.694        | 79.712        | 83.306        | 84.393        | 86.134        | 87.530         | 88.920         | 89.548         |
| Autoridades Superiores   | 43            | 40            | 51            | 70            | 100           | 109           | 111           | 65            | 108           | 112           | 117           | 101           | 128           | 126            | 127            | 108            |
| Gabinete   | 11            | 6             | 127           | 43            | 61            | 68            | 70            | 28            | 59            | 66            | 73            | 45            | 56            | 68             | 63             | 17             |
| Decreto 2695/83 (Esc.Gral.)  | 15529         | 18682         | 20868         | 23156         | 22.117        | 21.246        | 22.171        | 23.140        | 22.517        | 22631         | 23633         | 23753         | 23738         | 23909          | 24275          | 24232          |
| Cargos Docentes  | 17902         | 20120         | 22922         | 26284         | 27.891        | 27.997        | 27.774        | 33.731        | 33.746        | 33987         | 34715         | 35132         | 35689         | 35931          | 35933          | 35756          |
| Horas Cátedra  | 1436          |               | 2722          | 3901          | 4398          | 4401          | 4354          | 7308          | 7301          | 7494          | 8132,566667   | 8954          | 8954          | 8955           | 9841           | 9886           |
| Salud y Arte de Curar (Incluye Residentes Ley 9529)  | 2079          | 2303          | 2377          | 2769          | 2.647         | 2.530         | 2.333         | 2.267         | 2.190         | 2172          | 2021          | 2169          | 2140          | 2115           | 3251           | 3304           |
| Seguridad  | 11886         | 12283         | 12712         | 13041         | 13.063        | 12.971        | 12.846        | 12.717        | 12.504        | 12987         | 14350         | 13977         | 15173         | 15234          | 15140          | 15957          |
| Gráficos   |               |               | 229           | 206           | 196           | 193           | 198           | 181           | 164           | 157           | 147           | 145           | 140           | 141            | 140            | 138            |
| Resto  | 44            | 60            | 3             | 63            | 66            | 58            | 58            | 56            | 54            | 55            | 56            | 56            | 56            | 58             | 58             | 59             |
| Obras Sanitarias (S.P.A.R.)  |               |               |               |               |               |               |               |               | 51            | 51            | 61            | 61            | 60            | 93             | 92             | 91             |
| - Poder Legislativo  | 105           | 89            | 911           | 1242          | 1.421         | 1.437         | 1.472         | 1.389         | 1.466         | 1462          | 1479          | 1375          | 1363          | 1216           | 1146           | 1087           |
| - Poder Judicial   | 2160          | 2373          | 2501          | 2904          | 2.953         | 2.950         | 2.958         | 2.963         | 2.923         | 2895          | 2857          | 2882          | 2904          | 2978           | 2972           | 2992           |
| <b>II - ORGANISMOS DESCENTRALIZADOS Y EMPRESAS</b>   | 9.762         | 12.363        | 14.281        | 13.120        | 13.415        | 13.186        | 13.205        | 11.452        | 10.882        | 10.116        | 7.530         | 7.384         | 6.961         | 6.819          | 6.749          | 6.678          |
| Sindicatura General de la Provincia  |               |               |               |               |               |               |               |               |               |               |               |               |               |                |                |                |
| Dirección Provincial de Vialidad   | 2376          | 2227          | 2132          | 2019          | 1.934         | 1.862         | 1.761         | 1.686         | 1.534         | 1421          | 1332          | 1302          | 1276          | 1252           | 1237           | 1218           |
| Dirección Provincial de Vivienda y Urbanismo   | 226           | 239           | 371           | 327           | 326           | 319           | 316           | 311           | 305           | 301           | 288           | 288           | 380           | 400            | 398            | 385            |
| Instituto Autárquico Provincial de Obras Social  | 307           | 370           | 464           | 491           | 471           | 464           | 458           | 540           | 528           | 524           | 514           | 506           | 498           | 494            | 489            | 480            |
| Instituto Autárquico Provincial de Industrias Penitenciarias                                 |               |               |               | 65            | 64            | 60            | 54            | 58            | 57            | 59            | 53            | 58            | 59            | 56             | 58             | 58             |
| Caja de Jubilaciones y Pensiones de la Provincia   | 130           | 140           | 167           | 165           | 154           | 150           | 143           | 145           | 143           | 144           | 142           | 135           | 134           | 133            | 128            | 128            |
| Administración Provincial de Impuestos   |               |               |               | 1074          | 1049          | 1053          | 1.053         | 951           | 928           | 916           | 916           | 912           | 903           | 900            | 894            | 891            |
| Servicio de Catastro e Información Territorial   |               |               |               | 241           | 241           | 242           | 235           | 227           | 227           | 221           | 237           | 242           | 240           | 240            | 239            | 240            |
| Empresa Provincial de la Energía   | 1556          | 3366          | 4599          | 4474          | 4.221         | 4.018         | 4.303         | 4.159         | 3.994         | 3896          | 3744          | 3635          | 3160          | 3097           | 3061           | 3036           |
| Dirección Provincial de Obras Sanitarias - Residual  | 926           | 1398          | 1704          | 1860          | 1.748         | 1.728         | 1.710         | 88            | 87            | 65            | 62            | 60            | 57            |                |                |                |
| Ente Regulador de Servicios Sanitarios   |               |               |               |               |               |               |               | 75            | 72            | 72            | 73            | 72            | 73            | 72             | 72             | 72             |
| Aeropuerto Internacional de Rosario  |               |               |               |               |               |               |               |               |               |               | 11            | 9             | 9             | 9              | 12             | 10             |
| Caja de Asistencia Social - Lotería  |               |               |               |               |               |               |               |               |               |               | 159           | 158           | 159           | 159            | 154            | 153            |
| Banco Santa Fe S.A. - Residual   | 4241          | 4623          | 4844          | 3719          | 3.423         | 3.295         | 3.165         | 3.102         | 2.984         | 2479          | 15            | 12            | 8             | 4              | 4              | 4              |
| Ente Zona Franca Santafesina   |               |               |               |               |               |               |               |               |               |               |               |               | 3             | 3              | 3              | 3              |
| Agencia Santafesina de Seguridad Alimentaria   |               |               |               |               |               |               |               |               |               |               |               |               |               |                |                |                |
| Aguas Santafesinas S.A.  |               |               |               |               |               |               |               |               |               |               |               |               |               |                |                |                |
| Laboratorio Productor de Fármacos Medicinales  |               |               |               |               |               |               |               |               |               |               |               |               |               |                |                |                |
| ENERFE(Santa Fe gas y Energías Renovables S.A.P.E.M.)  |               |               |               |               |               |               |               |               |               |               |               |               |               |                |                |                |
| <b>III - PERSONAL BANCARIO TRANSFERIDO</b><br>(Leyes N° 11.387-art. 6° y N° 11.696-art. 37°) |               |               |               |               |               |               |               |               |               | 149           | 1156          | 1452          | 1689          | 1719           | 1715           | 1698           |
| <b>TOTAL SECTOR PUBLICO (I+II+III)</b>   | <b>60.957</b> | <b>68.319</b> | <b>79.704</b> | <b>86.799</b> | <b>88.328</b> | <b>87.146</b> | <b>87.550</b> | <b>95.297</b> | <b>93.965</b> | <b>94.334</b> | <b>96.328</b> | <b>97.486</b> | <b>99.051</b> | <b>100.262</b> | <b>101.502</b> | <b>102.003</b> |

NOTA: Al total de cargos de la planilla de Recursos Humanos se incorporan las horas cátedras convertidas a cargo mediante divisor 30

FUENTE: Dirección General de Ingresos Públicos sobre la base de datos suministrados por la Dirección Provincial de Desarrollos Institucionales del Ministerio de Economía Gobierno de Santa Fe.

DIRECCIÓN GENERAL DE INGRESOS PÚBLICOS

PROVINCIA DE SANTA FE

CARGOS OCUPADOS EN PLANTA PERMANENTE Y TEMPORARIA

Años 1980 -2018 al 31 de diciembre. Año 2019 al mes de agosto

| JURISDICCION U ORGANISMO   | CARGOS AL      |                |                |                |                |                |                |                |                |                |                |                |                |                |                |                |
|--|----------------|----------------|----------------|----------------|----------------|----------------|----------------|----------------|----------------|----------------|----------------|----------------|----------------|----------------|----------------|----------------|
|  | 31/12/2004     | 31/12/2005     | 31/12/2006     | 31/12/2007     | 31/12/2008     | 31/12/2009     | 31/12/2010     | 31/12/2011     | 31/12/2012     | 31/12/2013     | 31/12/2014     | 31/12/2015     | 31/12/2016     | 31/12/2017     | 31/12/2018     | 31/08/2019     |
| <b>I - ADMINISTRACION CENTRAL</b>  | 94.653         | 96.835         | 98.429         | 102.690        | 104.554        | 105.387        | 108.110        | 108.682        | 114.639        | 120.216        | 123.963        | 128.834        | 130.308        | 131.522        | 131.454        | 133.693        |
| - Poder Ejecutivo  | 90.552         | 92.752         | 94.272         | 98.525         | 100.375        | 101.127        | 103.782        | 104.405        | 110.149        | 115.374        | 118.850        | 123.512        | 124.715        | 125.908        | 125.802        | 127.960        |
| Autoridades Superiores   | 180            | 188            | 190            | 188            | 282            | 287            | 297            | 314            | 339            | 355            | 367            | 329            | 429            | 441            | 465            | 451            |
| Gabinete   | 52             | 76             | 82             | 39             | 177            | 211            | 239            | 163            | 324            | 389            | 436            | 269            | 403            | 431            | 440            | 421            |
| Decreto 2695/83 (Esc.Gral.)  | 24230          | 25562          | 26101          | 28157          | 28390          | 28410          | 29383          | 29485          | 31644          | 33212          | 33653          | 34696          | 34610          | 34786          | 34631          | 35499          |
| Cargos Docentes  | 35856          | 35943          | 36340          | 36742          | 37683          | 38083          | 37964          | 38049          | 39212          | 41051          | 42269          | 42723          | 42515          | 42325          | 42323          | 43754          |
| Horas Cátedra  | 9939           | 10007          | 10193          | 10.343         | 10.504         | 10.652         | 10.728         | 11.464         | 11.773         | 12.617         | 13.159         | 13.890         | 14.187         | 14.897         | 14.900         | 15.151         |
| Salud y Arte de Curar (Incluye Residentes Ley 9529)  | 3302           | 3638           | 3690           | 3998           | 4035           | 4132           | 4623           | 4900           | 5882           | 6257           | 6201           | 6411           | 6797           | 7158           | 7339           | 7325           |
| Seguridad  | 16714          | 17056          | 17427          | 18797          | 19044          | 19109          | 20305          | 19799          | 20750          | 21280          | 22562          | 24996          | 25581          | 25691          | 25557          | 25219          |
| Gráficos   | 137            | 136            | 134            | 132            | 125            | 118            | 114            | 103            | 99             | 94             | 84             | 84             | 80             | 76             | 71             | 66             |
| Resto  | 59             | 63             | 62             | 83             | 81             | 77             | 81             | 81             | 79             | 76             | 81             | 80             | 82             | 82             | 58             | 58             |
| Obras Sanitarias (S.P.A.R.)  | 83             | 83             | 53             | 46             | 54             | 48             | 48             | 47             | 47             | 43             | 38             | 34             | 31             | 21             | 18             | 16             |
| - Poder Legislativo  | 1111           | 1097           | 1120           | 1104           | 1165           | 1184           | 1179           | 1131           | 1281           | 1388           | 1482           | 1530           | 1614           | 1596           | 1617           | 1627           |
| - Poder Judicial   | 2990           | 2986           | 3037           | 3061           | 3014           | 3076           | 3149           | 3146           | 3209           | 3454           | 3631           | 3792           | 3979           | 4018           | 4035           | 4106           |
| <b>II - ORGANISMOS DESCENTRALIZADOS Y EMPRESAS</b>   | 6.637          | 6.570          | 6.978          | 8.172          | 8.292          | 8.351          | 8.390          | 8.649          | 8.867          | 8.929          | 9.093          | 9.399          | 9.339          | 9.195          | 9.011          | 8.898          |
| Sindicatura General de la Provincia  |                |                |                | 29             | 30             | 32             | 32             | 34             | 33             | 34             | 34             | 30             | 31             | 29             | 30             | 30             |
| Dirección Provincial de Vialidad   | 1201           | 1153           | 1084           | 1176           | 1108           | 1131           | 1217           | 1162           | 1161           | 1095           | 1213           | 1238           | 1175           | 1107           | 1039           | 996            |
| Dirección Provincial de Vivienda y Urbanismo   | 388            | 375            | 373            | 370            | 426            | 437            | 433            | 420            | 470            | 460            | 391            | 443            | 421            | 397            | 368            | 356            |
| Instituto Autárquico Provincial de Obras Social  | 483            | 473            | 496            | 511            | 495            | 500            | 494            | 480            | 461            | 449            | 487            | 462            | 466            | 468            | 458            | 452            |
| Instituto Autárquico Provincial de Industrias Penitenciarias                                 | 58             | 50             | 56             | 54             | 69             | 86             | 106            | 100            | 99             | 101            | 99             | 98             | 97             | 133            | 133            | 133            |
| Caja de Jubilaciones y Pensiones de la Provincia   | 124            | 195            | 189            | 261            | 259            | 252            | 242            | 245            | 242            | 231            | 234            | 250            | 241            | 231            | 221            | 213            |
| Administración Provincial de Impuestos   | 874            | 852            | 987            | 1006           | 985            | 952            | 906            | 926            | 883            | 951            | 912            | 930            | 874            | 793            | 734            | 698            |
| Servicio de Catastro e Información Territorial   | 238            | 244            | 289            | 294            | 287            | 280            | 265            | 316            | 310            | 325            | 378            | 410            | 392            | 371            | 345            | 331            |
| Empresa Provincial de la Energía   | 3030           | 2992           | 3226           | 3144           | 3210           | 3236           | 3258           | 3382           | 3494           | 3549           | 3597           | 3714           | 3835           | 3876           | 3903           | 3921           |
| Dirección Provincial de Obras Sanitarias - Residual  |                |                |                |                |                |                |                |                |                |                |                |                |                |                |                |                |
| Ente Regulador de Servicios Sanitarios   | 71             | 70             | 85             | 91             | 87             | 81             | 80             | 78             | 76             | 74             | 68             | 79             | 79             | 78             | 70             | 70             |
| Aeropuerto Internacional de Rosario  | 10             | 9              | 30             | 28             | 34             | 37             | 37             | 48             | 46             | 47             | 47             | 53             | 51             | 49             | 49             | 49             |
| Caja de Asistencia Social - Lotería  | 154            | 152            | 157            | 191            | 185            | 174            | 169            | 216            | 243            | 236            | 256            | 244            | 240            | 235            | 230            | 230            |
| Banco Santa Fe S.A. - Residual   | 3              | 3              | 3              | 3              | 6              | 6              | 6              | 6              | 6              | 6              | 6              | 6              | 6              | 6              | 6              | 6              |
| Ente Zona Franca Santafesina   | 3              | 2              | 3              | 5              | 5              | 6              | 6              | 6              | 6              | 6              | 6              | 6              | 5              | 5              | 5              | 6              |
| Agencia Santafesina de Seguridad Alimentaria   |                |                |                |                |                |                |                | 117            | 124            | 126            | 126            | 119            | 117            | 114            | 113            | 112            |
| Aguas Santafesinas S.A.  |                |                |                | 942            | 1045           | 1072           | 1072           | 1105           | 1154           | 1149           | 1177           | 1208           | 1201           | 1194           | 1199           | 1195           |
| Laboratorio Productor de Fármacos Medicinales  |                |                |                | 67             | 67             | 66             | 62             | 66             | 84             | 84             | 82             | 103            | 102            | 102            | 99             | 96             |
| ENERFE(Santa Fe gas y Energías Renovables S.A.P.E.M.)  |                |                |                |                |                |                |                |                |                |                |                |                |                |                | 4              | 4              |
| <b>III - PERSONAL BANCARIO TRANSFERIDO</b><br>(Leyes N° 11.387-art. 6° y N° 11.696-art. 37°) | 1706           | 1690           | 1016           | 100            | 41             | 23             | 14             | 11             | 5              | 3              | 1              |                |                |                |                |                |
| <b>TOTAL SECTOR PUBLICO (I,+II,+III)</b>   | <b>102.996</b> | <b>105.095</b> | <b>106.423</b> | <b>110.962</b> | <b>112.887</b> | <b>113.761</b> | <b>116.514</b> | <b>117.342</b> | <b>123.511</b> | <b>129.148</b> | <b>133.057</b> | <b>138.233</b> | <b>139.647</b> | <b>140.717</b> | <b>140.465</b> | <b>142.591</b> |

NOTA: Al total de cargos de la planilla de Recursos Humanos se incorporan las horas cátedras convertidas a cargo mediante divisor 30

FUENTE: Dirección General de Ingresos Públicos sobre la base de datos suministrados por la Dirección Provincial de Desarrollos Institucionales del Ministerio de Economía Gobierno de Santa Fe.

DIRECCIÓN GENERAL DE INGRESOS PÚBLICOS

**PROVINCIA DE SANTA FE**  
**COMPOSICION RELATIVA DE LA PLANTA DE PERSONAL DEL SECTOR PUBLICO PROVINCIAL AMPLIADO**

**CARGOS OCUPADOS EN PLANTA PERMANENTE Y TEMPORARIA**

Años 1980 -2018 al 31 de diciembre. Año 2019 al mes de agosto

TOTAL DEL SECTOR PUBLICO AMPLIADO = 100

| JURISDICCION U ORGANISMO   | CARGOS AL     |               |               |               |               |               |               |               |               |               |               |               |               |               |               |               |
|--|---------------|---------------|---------------|---------------|---------------|---------------|---------------|---------------|---------------|---------------|---------------|---------------|---------------|---------------|---------------|---------------|
|  | 31/12/1980    | 31/12/1983    | 31/12/1987    | 31/12/1991    | 31/12/1992    | 31/12/1993    | 31/12/1994    | 31/12/1995    | 31/12/1996    | 31/12/1997    | 31/12/1998    | 31/12/1999    | 31/12/2000    | 31/12/2001    | 31/12/2002    | 31/12/2003    |
| <b>I - ADMINISTRACION CENTRAL</b>  | 83,99         | 81,90         | 82,08         | 84,88         | 84,81         | 84,87         | 84,92         | 87,98         | 88,42         | 89,12         | 90,98         | 90,94         | 91,27         | 91,48         | 91,66         | 91,79         |
| - Poder Ejecutivo  | 80,27         | 78,30         | 77,80         | 80,11         | 79,86         | 79,83         | 79,86         | 83,42         | 83,75         | 84,50         | 86,48         | 86,57         | 86,96         | 87,30         | 87,60         | 87,79         |
| Autoridades Superiores   | 0,07          | 0,06          | 0,06          | 0,08          | 0,11          | 0,13          | 0,13          | 0,07          | 0,11          | 0,12          | 0,12          | 0,10          | 0,13          | 0,13          | 0,13          | 0,11          |
| Gabinete   | 0,02          | 0,01          | 0,16          | 0,05          | 0,07          | 0,08          | 0,08          | 0,03          | 0,06          | 0,07          | 0,08          | 0,05          | 0,06          | 0,07          | 0,06          | 0,02          |
| Decreto 2695/83 (Esc.Gral)   | 25,48         | 27,35         | 26,18         | 26,68         | 25,04         | 24,38         | 25,32         | 24,28         | 23,96         | 24,53         | 24,37         | 23,97         | 23,85         | 23,85         | 23,92         | 23,76         |
| Cargos Docentes  | 29,37         | 29,45         | 28,76         | 30,28         | 31,58         | 32,13         | 31,72         | 35,40         | 35,91         | 36,03         | 36,04         | 36,04         | 36,03         | 35,84         | 35,40         | 35,05         |
| Horas Cátedra  | 2,36          |               | 3,42          | 4,49          | 4,98          | 5,05          | 4,97          | 7,67          | 7,77          | 7,94          | 8,44          | 9,18          | 9,04          | 9,83          | 9,70          | 9,69          |
| Salud y Arte de Curar (Incluye Residentes Ley 9529)  | 3,41          | 3,37          | 2,98          | 3,19          | 3,00          | 2,90          | 2,66          | 2,38          | 2,33          | 2,30          | 2,10          | 2,22          | 2,16          | 2,11          | 3,20          | 3,24          |
| Seguridad  | 19,50         | 17,98         | 15,95         | 15,02         | 14,79         | 14,88         | 14,67         | 13,34         | 13,31         | 13,77         | 14,90         | 14,34         | 15,32         | 15,19         | 14,92         | 15,64         |
| Gráficos   |               |               | 0,29          | 0,24          | 0,22          | 0,22          | 0,23          | 0,19          | 0,17          | 0,17          | 0,15          | 0,15          | 0,14          | 0,14          | 0,14          | 0,14          |
| Resto  | 0,07          | 0,09          | 0,00          | 0,07          | 0,07          | 0,07          | 0,07          | 0,06          | 0,06          | 0,06          | 0,06          | 0,06          | 0,06          | 0,06          | 0,06          | 0,06          |
| Obras Sanitarias (S.P.A.R.)  |               |               |               |               |               |               |               |               | 0,05          | 0,05          | 0,06          | 0,06          | 0,06          | 0,09          | 0,09          | 0,09          |
| - Poder Legislativo  | 0,17          | 0,13          | 1,14          | 1,43          | 1,61          | 1,65          | 1,68          | 1,46          | 1,56          | 1,55          | 1,54          | 1,41          | 1,38          | 1,21          | 1,13          | 1,07          |
| - Poder Judicial   | 3,54          | 3,47          | 3,14          | 3,35          | 3,34          | 3,39          | 3,38          | 3,11          | 3,11          | 3,07          | 2,97          | 2,96          | 2,93          | 2,97          | 2,93          | 2,93          |
| <b>II - ORGANISMOS DESCENTRALIZADOS Y EMPRESAS</b>   | 16,01         | 18,10         | 17,92         | 15,12         | 15,19         | 15,13         | 15,08         | 12,02         | 11,58         | 10,72         | 7,82          | 7,57          | 7,03          | 6,80          | 6,65          | 6,55          |
| Sindicatura General de la Provincia  |               |               |               |               |               |               |               |               |               |               |               |               |               |               |               |               |
| Dirección Provincial de Vialidad   | 3,90          | 3,26          | 2,67          | 2,33          | 2,19          | 2,14          | 2,01          | 1,77          | 1,63          | 1,51          | 1,38          | 1,34          | 1,29          | 1,25          | 1,22          | 1,19          |
| Dirección Provincial de Vivienda y Urbanismo   | 0,37          | 0,35          | 0,47          | 0,38          | 0,37          | 0,37          | 0,36          | 0,33          | 0,32          | 0,32          | 0,30          | 0,30          | 0,38          | 0,40          | 0,39          | 0,38          |
| Instituto Autárquico Provincial de Obras Social  | 0,50          | 0,54          | 0,58          | 0,57          | 0,53          | 0,53          | 0,52          | 0,57          | 0,56          | 0,56          | 0,53          | 0,52          | 0,50          | 0,49          | 0,48          | 0,47          |
| Instituto Autárquico Provincial de Industrias Penitenciarias                                 |               |               |               | 0,07          | 0,07          | 0,07          | 0,06          | 0,06          | 0,06          | 0,06          | 0,06          | 0,06          | 0,06          | 0,06          | 0,06          | 0,06          |
| Caja de Jubilaciones y Pensiones de la Provincia   | 0,21          | 0,20          | 0,21          | 0,19          | 0,17          | 0,17          | 0,16          | 0,15          | 0,15          | 0,15          | 0,15          | 0,14          | 0,14          | 0,13          | 0,13          | 0,13          |
| Administración Provincial de Impuestos   |               |               |               |               | 1,22          | 1,20          | 1,20          | 1,10          | 1,01          | 0,98          | 0,95          | 0,94          | 0,91          | 0,90          | 0,88          | 0,87          |
| Servicio de Catastro e Información Territorial   |               |               |               |               |               | 0,28          | 0,28          | 0,25          | 0,24          | 0,24          | 0,23          | 0,24          | 0,24          | 0,24          | 0,24          | 0,24          |
| Empresa Provincial de la Energía   | 2,55          | 4,93          | 5,77          | 5,15          | 4,78          | 4,61          | 4,91          | 4,36          | 4,25          | 4,13          | 3,89          | 3,73          | 3,19          | 3,09          | 3,02          | 2,98          |
| Dirección Provincial de Obras Sanitarias - Residual  | 1,52          | 2,05          | 2,14          | 2,14          | 1,98          | 1,98          | 1,95          | 0,09          | 0,09          | 0,07          | 0,06          | 0,06          | 0,06          | 0,06          | 0,06          | 0,06          |
| Ente Regulador de Servicios Sanitarios   |               |               |               |               |               |               |               | 0,08          | 0,08          | 0,08          | 0,08          | 0,07          | 0,07          | 0,07          | 0,07          | 0,07          |
| Aeropuerto Internacional de Rosario  |               |               |               |               |               |               |               |               |               |               | 0,01          | 0,01          | 0,01          | 0,01          | 0,01          | 0,01          |
| Caja de Asistencia Social - Lotería  |               |               |               |               |               |               |               |               |               |               | 0,17          | 0,16          | 0,16          | 0,16          | 0,15          | 0,15          |
| Banco Santa Fe S.A. Residual   | 6,96          | 6,77          | 6,08          | 4,28          | 3,88          | 3,78          | 3,62          | 3,26          | 3,18          | 2,63          | 0,02          | 0,01          | 0,01          | 0,00          | 0,00          | 0,00          |
| Ente Zona Franca Santafesina   |               |               |               |               |               |               |               |               |               |               |               |               | 0,00          | 0,00          | 0,00          | 0,00          |
| Agencia Santafesina de Seguridad Alimentaria   |               |               |               |               |               |               |               |               |               |               |               |               |               |               |               |               |
| Aguas Santafesinas S.A.  |               |               |               |               |               |               |               |               |               |               |               |               |               |               |               |               |
| Laboratorio Productor de Fármacos Medicinales  |               |               |               |               |               |               |               |               |               |               |               |               |               |               |               |               |
| ENERFERE(Santa Fe gas y Energías Renovables S.A.P.E.M.)                                      |               |               |               |               |               |               |               |               |               |               |               |               |               |               |               |               |
| <b>III - PERSONAL BANCARIO TRANSFERIDO</b><br>(Leyes N° 11.387-art. 6° y N° 11.696-art. 37°) |               |               |               |               |               |               |               |               |               | 0,16          | 1,20          | 1,49          | 1,71          | 1,71          | 1,69          | 1,66          |
| <b>TOTAL SECTOR PUBLICO (I+II+III)</b>   | <b>100,00</b> | <b>100,00</b> | <b>100,00</b> | <b>100,00</b> | <b>100,00</b> | <b>100,00</b> | <b>100,00</b> | <b>100,00</b> | <b>100,00</b> | <b>100,00</b> | <b>100,00</b> | <b>100,00</b> | <b>100,00</b> | <b>100,00</b> | <b>100,00</b> | <b>100,00</b> |

NOTA: Al total de cargos de la planilla de Recursos Humanos se incorporan las horas cátedras convertidas a cargo mediante divisor 30

FUENTE: Dirección General de Ingresos Públicos sobre la base de datos suministrados por la Dirección Provincial de Desarrollos Institucionales del Ministerio de Economía Gobierno de Santa Fe.

DIRECCIÓN GENERAL DE INGRESOS PÚBLICOS



**PROVINCIA DE SANTA FE**

**COMPOSICION RELATIVA DE LA PLANTA DE PERSONAL DEL SECTOR PUBLICO PROVINCIAL AMPLIADO**

**CARGOS OCUPADOS EN PLANTA PERMANENTE Y TEMPORARIA**

Años 1980 -2018 al 31 de diciembre. Año 2019 al mes de agosto

TOTAL DEL SECTOR PUBLICO AMPLIADO = 100

| JURISDICCION U ORGANISMO   | CARGOS AL     |               |               |               |               |               |               |               |               |               |               |               |               |               |               |               |  |
|--|---------------|---------------|---------------|---------------|---------------|---------------|---------------|---------------|---------------|---------------|---------------|---------------|---------------|---------------|---------------|---------------|--|
|  | 31/12/2004    | 31/12/2005    | 31/12/2006    | 31/12/2007    | 31/12/2008    | 31/12/2009    | 31/12/2010    | 31/12/2011    | 31/12/2012    | 31/12/2013    | 31/12/2014    | 31/12/2015    | 31/12/2016    | 31/12/2017    | 31/12/2018    | 31/08/2019    |  |
| <b>I - ADMINISTRACION CENTRAL</b>  | 91,90         | 92,14         | 92,49         | 92,55         | 92,62         | 92,64         | 92,79         | 92,62         | 92,82         | 93,08         | 93,17         | 93,20         | 93,31         | 93,47         | 93,58         | 93,76         |  |
| - Poder Ejecutivo  | 87,92         | 88,26         | 88,58         | 88,79         | 88,92         | 88,89         | 89,07         | 88,97         | 89,18         | 89,33         | 89,32         | 89,35         | 89,31         | 89,48         | 89,56         | 89,74         |  |
| Autoridades Superiores   | 0,17          | 0,18          | 0,18          | 0,17          | 0,25          | 0,25          | 0,25          | 0,27          | 0,27          | 0,27          | 0,28          | 0,24          | 0,31          | 0,31          | 0,33          | 0,32          |  |
| Gabinete   | 0,05          | 0,07          | 0,08          | 0,04          | 0,16          | 0,19          | 0,21          | 0,14          | 0,26          | 0,30          | 0,33          | 0,19          | 0,29          | 0,31          | 0,31          | 0,30          |  |
| Decreto 2695/83 (Esc.Gral.)  | 23,53         | 24,32         | 24,53         | 25,38         | 25,15         | 24,97         | 25,22         | 25,13         | 25,62         | 25,72         | 25,29         | 25,10         | 24,78         | 24,72         | 24,65         | 24,90         |  |
| Cargos Docentes  | 34,81         | 34,20         | 34,15         | 33,11         | 33,38         | 33,48         | 32,58         | 32,43         | 31,75         | 31,79         | 31,77         | 30,91         | 30,44         | 30,08         | 30,13         | 30,69         |  |
| Horas Cátedra  | 9,65          | 9,52          | 9,58          | 9,32          | 9,30          | 9,36          | 9,21          | 9,77          | 9,53          | 9,77          | 9,89          | 10,05         | 10,16         | 10,59         | 10,61         | 10,63         |  |
| Salud y Arte de Curar (Incluye Residentes Ley 9529)  | 3,21          | 3,46          | 3,47          | 3,60          | 3,57          | 3,63          | 3,97          | 4,18          | 4,76          | 4,84          | 4,66          | 4,64          | 4,87          | 5,09          | 5,22          | 5,14          |  |
| Seguridad  | 16,23         | 16,23         | 16,38         | 16,94         | 16,87         | 16,80         | 17,43         | 16,87         | 16,80         | 16,48         | 16,96         | 18,08         | 18,32         | 18,26         | 18,19         | 17,69         |  |
| Gráficos   | 0,13          | 0,13          | 0,13          | 0,12          | 0,11          | 0,10          | 0,10          | 0,09          | 0,08          | 0,07          | 0,06          | 0,06          | 0,06          | 0,05          | 0,05          | 0,05          |  |
| Resido   | 0,06          | 0,06          | 0,06          | 0,07          | 0,07          | 0,07          | 0,07          | 0,07          | 0,06          | 0,06          | 0,06          | 0,06          | 0,06          | 0,06          | 0,04          | 0,04          |  |
| Obras Sanitarias (S.P.A.R.)  | 0,08          | 0,08          | 0,05          | 0,04          | 0,05          | 0,04          | 0,04          | 0,04          | 0,04          | 0,03          | 0,03          | 0,02          | 0,02          | 0,01          | 0,01          | 0,01          |  |
| - Poder Legislativo  | 1,08          | 1,04          | 1,05          | 0,99          | 1,03          | 1,04          | 1,01          | 0,96          | 1,04          | 1,07          | 1,11          | 1,11          | 1,16          | 1,13          | 1,15          | 1,14          |  |
| - Poder Judicial   | 2,90          | 2,84          | 2,85          | 2,76          | 2,67          | 2,70          | 2,70          | 2,68          | 2,60          | 2,67          | 2,73          | 2,74          | 2,85          | 2,86          | 2,87          | 2,88          |  |
| <b>II - ORGANISMOS DESCENTRALIZADOS Y EMPRESAS</b>   | 6,44          | 6,25          | 6,56          | 7,36          | 7,35          | 7,34          | 7,20          | 7,37          | 7,18          | 6,91          | 6,83          | 6,80          | 6,69          | 6,53          | 6,42          | 6,24          |  |
| Sindicatura General de la Provincia  |               |               |               | 0,03          | 0,03          | 0,03          | 0,03          | 0,03          | 0,03          | 0,03          | 0,03          | 0,02          | 0,02          | 0,02          | 0,02          | 0,02          |  |
| Dirección Provincial de Vialidad   | 1,17          | 1,10          | 1,02          | 1,06          | 0,98          | 0,99          | 1,04          | 0,99          | 0,94          | 0,85          | 0,91          | 0,90          | 0,84          | 0,79          | 0,74          | 0,70          |  |
| Dirección Provincial de Vivienda y Urbanismo   | 0,38          | 0,36          | 0,35          | 0,33          | 0,38          | 0,38          | 0,37          | 0,36          | 0,38          | 0,36          | 0,29          | 0,32          | 0,30          | 0,28          | 0,26          | 0,25          |  |
| Instituto Autárquico Provincial de Obras Social  | 0,47          | 0,45          | 0,47          | 0,46          | 0,44          | 0,44          | 0,42          | 0,41          | 0,37          | 0,35          | 0,37          | 0,33          | 0,33          | 0,33          | 0,33          | 0,32          |  |
| Instituto Autárquico Provincial de Industrias Penitenciarias                                 | 0,06          | 0,05          | 0,05          | 0,05          | 0,06          | 0,08          | 0,09          | 0,09          | 0,08          | 0,08          | 0,07          | 0,07          | 0,07          | 0,09          | 0,09          | 0,09          |  |
| Caja de Jubilaciones y Pensiones de la Provincia   | 0,12          | 0,19          | 0,18          | 0,24          | 0,23          | 0,22          | 0,21          | 0,21          | 0,20          | 0,18          | 0,18          | 0,18          | 0,17          | 0,16          | 0,16          | 0,15          |  |
| Administración Provincial de Impuestos   | 0,85          | 0,81          | 0,93          | 0,91          | 0,87          | 0,84          | 0,78          | 0,79          | 0,71          | 0,74          | 0,69          | 0,67          | 0,63          | 0,56          | 0,52          | 0,49          |  |
| Servicio de Catastro e Información Territorial   | 0,23          | 0,23          | 0,27          | 0,26          | 0,25          | 0,25          | 0,23          | 0,27          | 0,25          | 0,25          | 0,28          | 0,30          | 0,28          | 0,26          | 0,25          | 0,23          |  |
| Empresa Provincial de la Energía   | 2,94          | 2,85          | 3,03          | 2,83          | 2,84          | 2,84          | 2,80          | 2,88          | 2,83          | 2,75          | 2,70          | 2,69          | 2,75          | 2,75          | 2,78          | 2,75          |  |
| Dirección Provincial de Obras Sanitarias - Residual  |               |               |               |               |               |               |               |               |               |               |               |               |               |               |               |               |  |
| Ente Regulador de Servicios Sanitarios   | 0,07          | 0,07          | 0,08          | 0,08          | 0,08          | 0,07          | 0,07          | 0,07          | 0,06          | 0,06          | 0,05          | 0,06          | 0,06          | 0,06          | 0,05          | 0,05          |  |
| Aeropuerto Internacional de Rosario  | 0,01          | 0,01          | 0,03          | 0,03          | 0,02          | 0,03          | 0,03          | 0,03          | 0,04          | 0,04          | 0,04          | 0,03          | 0,04          | 0,04          | 0,03          | 0,03          |  |
| Caja de Asistencia Social - Lotería  | 0,15          | 0,14          | 0,15          | 0,17          | 0,16          | 0,16          | 0,15          | 0,14          | 0,17          | 0,19          | 0,18          | 0,19          | 0,17          | 0,17          | 0,17          | 0,16          |  |
| Banco Santa Fe S.A. Residual   | 0,00          | 0,00          | 0,00          | 0,00          | 0,01          | 0,01          | 0,01          | 0,01          | 0,00          | 0,00          | 0,00          | 0,00          | 0,00          | 0,00          | 0,004         | 0,004         |  |
| Ente Zona Franca Santafesina   | 0,00          | 0,00          | 0,00          | 0,00          | 0,00          | 0,01          | 0,01          | 0,01          | 0,00          | 0,00          | 0,00          | 0,00          | 0,00          | 0,00          | 0,004         | 0,004         |  |
| Agencia Santafesina de Seguridad Alimentaria   |               |               |               |               |               |               | 0,10          | 0,10          | 0,10          | 0,09          | 0,09          | 0,08          | 0,08          | 0,08          | 0,08          | 0,08          |  |
| Aguas Santafesinas S.A.  |               |               |               | 0,85          | 0,93          | 0,94          | 0,92          | 0,94          | 0,93          | 0,89          | 0,88          | 0,87          | 0,86          | 0,85          | 0,85          | 0,84          |  |
| Laboratorio Productor de Fármacos Medicinales  |               |               |               | 0,06          | 0,06          | 0,06          | 0,05          | 0,06          | 0,07          | 0,07          | 0,06          | 0,07          | 0,07          | 0,07          | 0,07          | 0,07          |  |
| ENERFE(Santa Fe gas y Energías Renovables S.A.P.E.M.)  |               |               |               |               |               |               |               |               |               |               |               |               |               |               | 0,003         | 0,003         |  |
| <b>III - PERSONAL BANCARIO TRANSFERIDO</b><br>(Leyes N° 11.387-art. 6° y N° 11.696-art. 37°) | 1,66          | 1,61          | 0,95          | 0,09          | 0,04          | 0,02          | 0,01          | 0,01          | 0,00          | 0,00          | 0,00          |               |               |               |               |               |  |
| <b>TOTAL SECTOR PUBLICO (I+II+III)</b>   | <b>100,00</b> | <b>100,00</b> | <b>100,00</b> | <b>100,00</b> | <b>100,00</b> | <b>100,00</b> | <b>100,00</b> | <b>100,00</b> | <b>100,00</b> | <b>100,00</b> | <b>100,00</b> | <b>100,00</b> | <b>100,00</b> | <b>100,00</b> | <b>100,00</b> | <b>100,00</b> |  |

NOTA: Al total de cargos de la planilla de Recursos Humanos se incorporan las horas cátedras convertidas a cargo mediante divisor 30

FUENTE: Dirección General de Ingresos Públicos sobre la base de datos suministrados por la Dirección Provincial de Desarrollos Institucionales del Ministerio de Economía Gobierno de Santa Fe.

DIRECCIÓN GENERAL DE INGRESOS PÚBLICOS

**PROVINCIA DE SANTA FE**  
**CARGOS OCUPADOS EN PLANTA PERMANENTE Y TEMPORARIA SEGUN ESCALAFONES O SECTORES DE TRABAJO**

Periodo 1999 - 2018 al 31 diciembre. Año 2019 al mes de agosto

| JURISDICCION U ORGANISMO                              | 1999          | 2000          | 2001           | 2002           | 2003           | 2004           | 2005           | 2006           | 2007           | 2008           | 2009           | 2010           |
|---|---------------|---------------|----------------|----------------|----------------|----------------|----------------|----------------|----------------|----------------|----------------|----------------|
| <b>I - ADMINISTRACION CENTRAL</b>                     | <b>88.720</b> | <b>90.471</b> | <b>91.794</b>  | <b>93.108</b>  | <b>93.697</b>  | <b>94.723</b>  | <b>96.905</b>  | <b>98.429</b>  | <b>102.690</b> | <b>104.554</b> | <b>105.387</b> | <b>108.110</b> |
| - Poder Ejecutivo                                     | 84.393        | 86.134        | 87.530         | 88.920         | 89.548         | 90.552         | 92.752         | 94.272         | 98.254         | 100.100        | 100.860        | 103.490        |
| Autoridades Superiores                                | 101           | 128           | 126            | 127            | 108            | 180            | 188            | 190            | 185            | 279            | 284            | 295            |
| Gabinete  | 45            | 56            | 68             | 63             | 17             | 52             | 76             | 82             | 39             | 177            | 211            | 239            |
| Decreto 2695/83 (Esc.Gral.)                           | 23.753        | 23.738        | 23.909         | 24.275         | 24.232         | 24.230         | 25.562         | 26.101         | 27.889         | 28.118         | 28.146         | 29.093         |
| Cargos Docentes                                       | 35.132        | 35.689        | 35.931         | 35.933         | 35.756         | 35.856         | 35.943         | 36.340         | 36.742         | 37.683         | 38.083         | 37.964         |
| Hs. Cátedra Convertidas a Cargos por Divisor 30       | 8.954         | 8.954         | 9.855          | 9.841          | 9.886          | 9.939          | 10.007         | 10.193         | 10.343         | 10.504         | 10.652         | 10.728         |
| Salud y Arte de Curar(Incluye Resid. Ley 9529)        | 2.169         | 2.140         | 2.115          | 3.251          | 3.304          | 3.302          | 3.638          | 3.690          | 3.998          | 4.035          | 4.132          | 4.623          |
| Seguridad   | 13.977        | 15.173        | 15.234         | 15.140         | 15.957         | 16.714         | 17.056         | 17.427         | 18.797         | 19.044         | 19.109         | 20.305         |
| Gráficos  | 145           | 140           | 141            | 140            | 138            | 137            | 136            | 134            | 132            | 125            | 118            | 114            |
| Obras Sanitarias (S.P.A.R.)                           | 61            | 60            | 93             | 92             | 91             | 83             | 83             | 53             | 46             | 54             | 48             | 48             |
| Resto   | 56            | 56            | 58             | 58             | 59             | 59             | 63             | 62             | 83             | 81             | 77             | 81             |
| - Poder Legislativo                                   | 1.375         | 1.363         | 1.216          | 1.146          | 1.087          | 1.111          | 1.097          | 1.120          | 1.375          | 1.440          | 1.451          | 1.471          |
| Autoridades Superiores                                | 42            | 47            | 48             | 48             | 39             | 48             | 46             | 48             | 49             | 52             | 52             | 53             |
| Autoridades Superiores Tribunal de Cuentas            |               |               |                |                |                |                |                |                | 3              | 3              | 3              | 2              |
| Gabinete  | 43            | 43            | 44             | 44             | 39             | 45             | 44             | 45             | 33             | 37             | 36             | 39             |
| Legislativo   | 1.221         | 1.204         | 1.055          | 987            | 940            | 949            | 938            | 958            | 953            | 1.007          | 1.027          | 1.018          |
| Dietas  | 69            | 69            | 69             | 67             | 69             | 69             | 69             | 69             | 69             | 69             | 69             | 69             |
| Decreto 2695/83 (Esc.Gral.) Tribunal de Cuentas       |               |               |                |                |                |                |                |                | 268            | 272            | 264            | 290            |
| - Poder Judicial                                      | 2.952         | 2.974         | 3.048          | 3.042          | 3.062          | 3.060          | 3.056          | 3.037          | 3.061          | 3.014          | 3.076          | 3.149          |
| Autoridades Superiores                                | 7             | 6             | 7              | 7              | 7              | 7              | 7              | 7              | 7              | 7              | 7              | 7              |
| Justicia  | 2.945         | 2.968         | 3.041          | 3.035          | 3.055          | 3.049          | 3.030          | 3.030          | 3.054          | 3.007          | 3.069          | 3.142          |
| <b>II - ORGANISMOS DESCENTRALIZADOS</b>               | <b>3.096</b>  | <b>3.161</b>  | <b>3.091</b>   | <b>3.067</b>   | <b>3.030</b>   | <b>2.997</b>   | <b>2.907</b>   | <b>3.064</b>   | <b>3.237</b>   | <b>3.212</b>   | <b>3.223</b>   | <b>3.262</b>   |
| Sindicatura General de la Provincia                   | 0             | 0             | 0              | 0              | 0              | 0              | 0              | 0              | 29             | 30             | 32             | 32             |
| Autoridades Superiores y Gabinete                     |               |               |                |                |                |                |                |                |                | 29             | 30             | 29             |
| Decreto 2695/83 (Esc.Gral.)                           |               |               |                |                |                |                |                |                |                |                |                | 3              |
| Ente Zona Santafesina                                 | 0             | 3             | 3              | 3              | 3              | 3              | 2              | 3              | 5              | 5              | 6              | 6              |
| Autoridades Superiores y Gabinete                     |               | 3             | 3              | 3              | 3              | 3              | 2              | 2              | 2              | 2              | 3              | 3              |
| Decreto 2695/83 (Esc.Gral.)                           |               |               |                |                |                |                |                | 1              | 3              | 3              | 3              | 3              |
| Dirección Provincial de Vialidad                      | 1.302         | 1.276         | 1.252          | 1.237          | 1.218          | 1.201          | 1.153          | 1.084          | 1.172          | 1.105          | 1.129          | 1.217          |
| Autoridades Superiores y Gabinete                     | 2             | 2             | 2              | 2              | 1              | 2              | 2              | 2              | 2              | 2              | 2              | 2              |
| Vialidad  | 1.299         | 1.270         | 1.246          | 1.231          | 1.213          | 1.195          | 1.147          | 1.078          | 1.166          | 1.100          | 1.125          | 1.214          |
| Decreto 2695/83 (Esc.Gral.)                           | 1             | 4             | 4              | 4              | 4              | 4              | 4              | 4              | 4              | 3              | 2              | 1              |
| Dirección Provincial de Vivienda y Urbanismo          | 288           | 380           | 400            | 398            | 385            | 388            | 375            | 373            | 370            | 426            | 437            | 433            |
| Autoridades Superiores y Gabinete                     | 3             | 3             | 4              | 4              | 4              | 4              | 4              | 4              | 4              | 5              | 6              | 8              |
| Decreto 2695/83 (Esc.Gral.)                           | 285           | 377           | 396            | 394            | 381            | 384            | 371            | 369            | 366            | 421            | 431            | 425            |
| Instituto Autárquico Pcial. de Ind. Penitenciarias    | 58            | 59            | 56             | 58             | 58             | 58             | 50             | 56             | 53             | 69             | 86             | 106            |
| Autoridades Sup.,Gabinete y Resto                     |               | 1             | 1              | 1              | 1              | 2              | 2              | 1              | 1              | 1              | 1              | 1              |
| Seguridad   | 58            | 58            | 55             | 57             | 57             | 56             | 48             | 55             | 53             | 68             | 85             | 105            |
| Administración Provincial de Impuestos                | 912           | 903           | 900            | 894            | 891            | 874            | 852            | 987            | 1.006          | 985            | 952            | 906            |
| Autoridades Superiores y Gabinete                     | 3             | 2             | 3              | 3              | 3              | 2              | 3              | 3              | 3              | 3              | 2              | 3              |
| Decreto 2695/83 (Esc.Gral.)                           |               |               |                |                |                |                | 10             | 10             | 10             | 10             | 16             | 16             |
| A.P.I.  | 909           | 901           | 897            | 891            | 888            | 872            | 839            | 974            | 993            | 972            | 934            | 887            |
| Servicio de Catastro e Información Territorial        | 237           | 242           | 240            | 239            | 240            | 238            | 244            | 289            | 293            | 286            | 280            | 265            |
| Autoridades Superiores y Gabinete                     | 3             | 3             | 4              | 4              | 3              | 3              | 3              | 3              | 2              | 2              | 2              | 2              |
| Decreto 2695/83 (Esc.Gral.)                           |               |               |                |                | 3              | 3              | 18             | 18             | 20             | 20             | 20             | 19             |
| Catastro  | 234           | 239           | 236            | 235            | 234            | 232            | 223            | 268            | 271            | 264            | 258            | 244            |
| Dirección Pcial. de Obras Sanitarias - Residual       | 60            | 57            |                |                |                |                |                |                |                |                |                |                |
| Ente Regulador de Servicios Sanitarios                | 72            | 73            | 72             | 72             | 72             | 71             | 70             | 85             | 90             | 87             | 81             | 80             |
| Autoridades Superiores y Gabinete                     | 3             | 5             | 5              | 5              | 5              | 4              | 3              | 3              | 2              | 2              | 4              | 5              |
| Obras Sanitarias                                      | 68            | 67            | 66             | 66             | 66             | 66             | 66             | 81             | 87             | 86             | 77             | 75             |
| Resto   | 1             | 1             | 1              | 1              | 1              | 1              | 1              | 1              | 1              | 1              | 1              | 1              |
| Aeropuerto Internacional de Rosario                   | 9             | 9             | 9              | 12             | 10             | 10             | 9              | 30             | 28             | 28             | 34             | 37             |
| Autoridades Superiores y Gabinete                     |               |               |                | 3              | 3              | 3              | 3              | 3              | 3              | 3              | 3              | 3              |
| Decreto 2695/83 (Esc.Gral.)                           | 9             | 9             | 9              | 9              | 7              | 7              | 6              | 27             | 25             | 25             | 31             | 34             |
| Agencia Santafesina de Seguridad Alimentaria          |               |               |                |                |                |                |                |                |                |                |                |                |
| Autoridades Superiores y Gabinete                     |               |               |                |                |                |                |                |                |                |                |                |                |
| Decreto 2695/83 (Esc.Gral.)                           |               |               |                |                |                |                |                |                |                |                |                |                |
| Arte de Curar   |               |               |                |                |                |                |                |                |                |                |                |                |
| Caja de Asistencia Social - Lotería                   | 158           | 159           | 159            | 154            | 153            | 154            | 152            | 157            | 191            | 185            | 180            | 174            |
| Autoridades Superiores y Gabinete                     | 1             | 1             | 1              | 1              | 1              | 3              | 3              | 3              | 4              | 4              | 4              | 4              |
| Decreto 2695/83 (Esc.Gral.)                           | 157           | 158           | 158            | 153            | 152            | 151            | 149            | 154            | 187            | 181            | 176            | 170            |
| Banco Santa Fe S.A. - Residual                        | 0             | 0             | 0              | 0              | 0              | 0              | 0              | 0              | 0              | 6              | 6              | 6              |
| Autoridades Superiores y Gabinete                     |               |               |                |                |                |                |                |                |                | 6              | 6              | 6              |
| <b>III - INSTITUCIONES DE SEGURIDAD SOCIAL</b>        | <b>641</b>    | <b>632</b>    | <b>627</b>     | <b>617</b>     | <b>608</b>     | <b>607</b>     | <b>668</b>     | <b>685</b>     | <b>762</b>     | <b>748</b>     | <b>748</b>     | <b>736</b>     |
| Caja de Jubilaciones y Pensiones de la Provincia      | 135           | 134           | 133            | 128            | 128            | 124            | 195            | 189            | 251            | 253            | 248            | 242            |
| Autoridades Superiores y Gabinete                     | 1             | 2             | 2              | 1              | 2              | 1              | 2              | 2              | 2              | 3              | 3              | 3              |
| Decreto 2695/83 (Esc.Gral.)                           | 134           | 132           | 131            | 127            | 126            | 123            | 193            | 187            | 249            | 250            | 245            | 239            |
| Instituto Autárquico Provincial de Obras Social       | 506           | 498           | 494            | 489            | 480            | 483            | 473            | 496            | 511            | 495            | 500            | 494            |
| Autoridades Superiores y Gabinete                     | 3             | 2             | 2              | 2              | 1              | 3              | 3              | 3              | 2              | 3              | 1              | 4              |
| Decreto 2695/83 (Esc.Gral.)                           | 468           | 461           | 456            | 452            | 444            | 444            | 436            | 459            | 476            | 464            | 474            | 470            |
| Arte de Curar   | 35            | 35            | 36             | 35             | 35             | 36             | 34             | 34             | 33             | 28             | 25             | 20             |
| <b>IV - EMPRESAS Y OTROS ENTES</b>                    | <b>3.635</b>  | <b>3.160</b>  | <b>3.097</b>   | <b>3.061</b>   | <b>3.036</b>   | <b>3.030</b>   | <b>2.992</b>   | <b>3.226</b>   | <b>4.153</b>   | <b>4.322</b>   | <b>4.374</b>   | <b>4.392</b>   |
| Aguas Santafesinas S.A.                               |               |               |                |                |                |                |                |                | 942            | 1.045          | 1.072          | 1.072          |
| Autoridades Superiores y Gabinete                     |               |               |                |                |                |                |                |                |                |                |                |                |
| Aguas Santafesinas                                    |               |               |                |                |                |                |                |                |                |                |                |                |
| Empresa Provincial de la Energía                      | 3.635         | 3.160         | 3.097          | 3.061          | 3.036          | 3.030          | 2.992          | 3.226          | 3.144          | 3.210          | 3.236          | 3.258          |
| Autoridades Superiores                                |               |               |                |                |                |                |                |                |                |                |                |                |
| <i>Empresa Provincial de la Energía</i>               |               |               |                |                |                |                |                |                |                |                |                |                |
| ENERFE(Santa Fe gas y Energías Renovables S.A.P.E.M.) |               |               |                |                |                |                |                |                |                |                |                |                |
| Autoridades Superiores y Gabinete                     |               |               |                |                |                |                |                |                |                |                |                |                |
| Decreto 2695/83 (Esc.Gral.)                           |               |               |                |                |                |                |                |                |                |                |                |                |
| Laboratorio Productor de Fármacos Medicinales         |               |               |                |                |                |                |                |                | 67             | 67             | 66             | 62             |
| <b>V - PERSONAL BANCARIO TRANSFERIDO</b>              | <b>1.394</b>  | <b>1.627</b>  | <b>1.653</b>   | <b>1.649</b>   | <b>1.632</b>   | <b>1.639</b>   | <b>1.623</b>   | <b>1.019</b>   | <b>120</b>     | <b>51</b>      | <b>29</b>      | <b>14</b>      |
| (Leyes N° 11.387-art. 6° y N° 11.696-art. 37°)        | 1.394         | 1.627         | 1.653          | 1.649          | 1.632          | 1.639          | 1.623          | 1.019          | 120            | 51             | 29             | 14             |
| <b>TOTAL SECTOR PUBLICO (I+II+III+IV+V)</b>           | <b>97.486</b> | <b>99.051</b> | <b>100.262</b> | <b>101.502</b> | <b>102.003</b> | <b>102.996</b> | <b>105.095</b> | <b>106.423</b> | <b>110.962</b> | <b>112.887</b> | <b>113.761</b> | <b>116.514</b> |

Cifras al 31/12 de cada año. Excepto el año 2019 donde se informa el mes de agosto.

El personal bancario transferido se muestra en forma separada en el apartado V.

A partir del año 2007, el Tribunal de Cuentas se muestra en el Poder Legislativo.

FUENTE: Dirección General de Ingresos Públicos sobre la base de datos suministrados por la Dirección Provincial de Desarrollos Institucionales del Ministerio de Economía Gobierno de Santa Fe.

DIRECCION GENERAL DE INGRESOS PUBLICOS

**PROVINCIA DE SANTA FE**

**CARGOS OCUPADOS EN PLANTA PERMANENTE Y TEMPORARIA SEGÚN ESCALAFONES O SECTORES DE TRABAJO**

Periodo 1999 - 2018 al 31 diciembre. Año 2019 al mes de agosto

| JURISDICCION U ORGANISMO                                     | 2011           | 2012           | 2013           | 2014           | 2015           | 2016           | 2017           | 2018           | 2019           |
|--|----------------|----------------|----------------|----------------|----------------|----------------|----------------|----------------|----------------|
| <b>I - ADMINISTRACION CENTRAL</b>                            | <b>108.682</b> | <b>114.639</b> | <b>120.216</b> | <b>123.963</b> | <b>128.834</b> | <b>130.308</b> | <b>131.522</b> | <b>131.454</b> | <b>133.693</b> |
| - Poder Ejecutivo  | 104.113        | 109.860        | 115.096        | 118.574        | 123.235        | 124.428        | 125.566        | 125.456        | 127.630        |
| Autoridades Superiores                                       | 310            | 335            | 352            | 364            | 324            | 424            | 438            | 460            | 446            |
| Gabinete   | 163            | 324            | 389            | 436            | 269            | 403            | 431            | 440            | 421            |
| Decreto 2695/83 (Esc.Gral.)                                  | 29.197         | 31.359         | 32.937         | 33.380         | 34.424         | 34.328         | 34.447         | 34.290         | 35.174         |
| Cargos Docentes  | 38.049         | 39.212         | 41.051         | 42.269         | 42.723         | 42.515         | 42.325         | 43.223         | 43.754         |
| Hs. Cátedra Convertidas a Cargos por Divisor 30              | 11.464         | 11.773         | 12.617         | 13.159         | 13.890         | 14.187         | 14.897         | 14.900         | 15.151         |
| Salud y Arte de Curar(Incluye Resid. Ley 9529)               | 4.900          | 5.882          | 6.257          | 6.201          | 6.411          | 6.797          | 7.158          | 7.339          | 7.325          |
| Seguridad  | 19.799         | 20.750         | 21.280         | 22.562         | 24.996         | 25.581         | 25.691         | 25.557         | 25.219         |
| Gráficos   | 103            | 99             | 94             | 84             | 84             | 80             | 76             | 71             | 66             |
| Obras Sanitarias (S.P.A.R.)                                  | 47             | 47             | 43             | 38             | 34             | 31             | 21             | 18             | 16             |
| Resto  | 81             | 79             | 76             | 81             | 80             | 82             | 82             | 58             | 58             |
| - Poder Legislativo  | 1.423          | 1.570          | 1.666          | 1.758          | 1.807          | 1.901          | 1.938          | 1.963          | 1.957          |
| Autoridades Superiores                                       | 43             | 52             | 53             | 53             | 41             | 52             | 52             | 53             | 52             |
| Autoridades Superiores Tribunal de Cuentas                   | 4              | 4              | 3              | 3              | 5              | 5              | 3              | 5              | 5              |
| Gabinete   | 30             | 39             | 42             | 43             | 30             | 30             | 32             | 40             | 43             |
| Legislativo  | 989            | 1.121          | 1.224          | 1.317          | 1.390          | 1.463          | 1.443          | 1.455          | 1.463          |
| Dietas   | 69             | 69             | 69             | 69             | 69             | 69             | 69             | 69             | 69             |
| Decreto 2695/83 (Esc.Gral.) Tribunal de Cuentas              | 288            | 285            | 275            | 273            | 272            | 282            | 339            | 341            | 325            |
| - Poder Judicial   | 3.146          | 3.209          | 3.454          | 3.631          | 3.792          | 3.979          | 4.018          | 4.035          | 4.106          |
| Autoridades Superiores                                       | 9              | 9              | 9              | 9              | 9              | 9              | 9              | 9              | 9              |
| Justicia   | 3.137          | 3.200          | 3.445          | 3.622          | 3.783          | 3.970          | 4.009          | 4.026          | 4.097          |
| <b>II - ORGANISMOS DESCENTRALIZADOS</b>                      | <b>3.371</b>   | <b>3.432</b>   | <b>3.467</b>   | <b>3.516</b>   | <b>3.662</b>   | <b>3.494</b>   | <b>3.324</b>   | <b>3.127</b>   | <b>3.017</b>   |
| <b>Sindicatura General de la Provincia</b>                   | <b>34</b>      | <b>33</b>      | <b>34</b>      | <b>34</b>      | <b>30</b>      | <b>31</b>      | <b>29</b>      | <b>30</b>      | <b>30</b>      |
| Autoridades Superiores y Gabinete                            | 2              | 3              | 3              | 3              | 1              | 3              | 2              | 2              | 2              |
| Decreto 2695/83 (Esc.Gral.)                                  | 32             | 30             | 31             | 31             | 29             | 28             | 27             | 28             | 28             |
| <b>Ente Zona Franca Santafesina</b>                          | <b>6</b>       | <b>6</b>       | <b>6</b>       | <b>6</b>       | <b>6</b>       | <b>5</b>       | <b>5</b>       | <b>5</b>       | <b>6</b>       |
| Autoridades Superiores y Gabinete                            | 3              | 3              | 3              | 3              | 3              | 3              | 3              | 3              | 4              |
| Decreto 2695/83 (Esc.Gral.)                                  | 3              | 3              | 3              | 3              | 3              | 2              | 2              | 2              | 2              |
| <b>Dirección Provincial de Vialidad</b>                      | <b>1.162</b>   | <b>1.161</b>   | <b>1.095</b>   | <b>1.213</b>   | <b>1.238</b>   | <b>1.175</b>   | <b>1.107</b>   | <b>1.039</b>   | <b>996</b>     |
| Autoridades Superiores y Gabinete                            | 2              | 2              | 2              | 2              | 2              | 2              | 2              | 2              | 2              |
| Vialidad   | 1.159          | 1.158          | 1.092          | 1.210          | 1.235          | 1.172          | 1.105          | 1.037          | 994            |
| Decreto 2695/83 (Esc.Gral.)                                  | 1              | 1              | 1              | 1              | 1              | 1              | 1              | 1              | 1              |
| <b>Dirección Provincial de Vivienda y Urbanismo</b>          | <b>420</b>     | <b>470</b>     | <b>460</b>     | <b>391</b>     | <b>443</b>     | <b>421</b>     | <b>397</b>     | <b>368</b>     | <b>356</b>     |
| Autoridades Superiores y Gabinete                            | 8              | 8              | 7              | 9              | 8              | 8              | 9              | 8              | 8              |
| Decreto 2695/83 (Esc.Gral.)                                  | 412            | 462            | 453            | 382            | 435            | 413            | 388            | 360            | 348            |
| <b>Instituto Autárquico Pcial. de Ind. Penitenciarias</b>    | <b>100</b>     | <b>99</b>      | <b>101</b>     | <b>99</b>      | <b>98</b>      | <b>97</b>      | <b>133</b>     | <b>133</b>     | <b>133</b>     |
| Autoridades Sup.,Gabinete y Resto                            | 1              | 1              | 1              | 1              | 1              | 1              | 1              | 1              | 1              |
| Seguridad  | 99             | 98             | 100            | 98             | 97             | 96             | 132            | 132            | 132            |
| <b>Administración Provincial de Impuestos</b>                | <b>926</b>     | <b>883</b>     | <b>951</b>     | <b>912</b>     | <b>930</b>     | <b>874</b>     | <b>793</b>     | <b>734</b>     | <b>698</b>     |
| Autoridades Superiores y Gabinete                            | 8              | 8              | 8              | 8              | 8              | 8              | 6              | 6              | 6              |
| Decreto 2695/83 (Esc.Gral.)                                  | 16             | 16             | 16             | 16             | 16             | 16             | 1              | 1              | 1              |
| A.P.I.   | 902            | 859            | 927            | 888            | 906            | 850            | 786            | 727            | 691            |
| <b>Servicio de Catastro e Información Territorial</b>        | <b>316</b>     | <b>310</b>     | <b>325</b>     | <b>378</b>     | <b>410</b>     | <b>392</b>     | <b>371</b>     | <b>345</b>     | <b>331</b>     |
| Autoridades Superiores y Gabinete                            | 1              | 2              | 3              | 3              | 1              | 3              | 3              | 3              | 3              |
| Decreto 2695/83 (Esc.Gral.)                                  | 22             | 21             | 22             | 20             | 19             | 19             | 19             | 18             | 18             |
| Catastro   | 293            | 287            | 300            | 355            | 390            | 370            | 349            | 324            | 310            |
| <b>Dirección Pcial. de Obras Sanitarias - Residual</b>       | <b>78</b>      | <b>76</b>      | <b>74</b>      | <b>68</b>      | <b>79</b>      | <b>79</b>      | <b>78</b>      | <b>70</b>      | <b>70</b>      |
| Autoridades Superiores y Gabinete                            | 5              | 5              | 5              | 4              | 4              | 5              | 5              | 4              | 4              |
| Obras Sanitarias   | 73             | 71             | 69             | 64             | 75             | 74             | 73             | 66             | 66             |
| Resto  |                |                |                |                |                |                |                |                |                |
| <b>Aeropuerto Internacional de Rosario</b>                   | <b>37</b>      | <b>48</b>      | <b>46</b>      | <b>47</b>      | <b>47</b>      | <b>53</b>      | <b>51</b>      | <b>49</b>      | <b>49</b>      |
| Autoridades Superiores y Gabinete                            | 3              | 3              | 2              | 3              | 3              | 3              | 3              | 3              | 3              |
| Decreto 2695/83 (Esc.Gral.)                                  | 34             | 45             | 44             | 44             | 44             | 50             | 48             | 46             | 46             |
| <b>Agencia Santafesina de Seguridad Alimentaria</b>          | <b>117</b>     | <b>124</b>     | <b>126</b>     | <b>126</b>     | <b>119</b>     | <b>117</b>     | <b>114</b>     | <b>113</b>     | <b>112</b>     |
| Autoridades Superiores y Gabinete                            | 2              | 2              | 2              | 2              | 2              | 2              | 2              | 2              | 2              |
| Decreto 2695/83 (Esc.Gral.)                                  | 80             | 82             | 75             | 75             | 66             | 66             | 61             | 64             | 62             |
| Arte de Curar  | 35             | 40             | 49             | 49             | 51             | 49             | 51             | 47             | 48             |
| <b>Caja de Asistencia Social - Lotería</b>                   | <b>169</b>     | <b>216</b>     | <b>243</b>     | <b>236</b>     | <b>256</b>     | <b>244</b>     | <b>240</b>     | <b>235</b>     | <b>230</b>     |
| Autoridades Superiores y Gabinete                            | 4              | 4              | 4              | 4              | 4              | 4              | 4              | 4              | 4              |
| Decreto 2695/83 (Esc.Gral.)                                  | 165            | 212            | 239            | 232            | 252            | 240            | 236            | 231            | 226            |
| <b>Banco Santa Fe S.A. - Residual</b>                        | <b>6</b>       | <b>6</b>       | <b>6</b>       | <b>6</b>       | <b>6</b>       | <b>6</b>       | <b>6</b>       | <b>6</b>       | <b>6</b>       |
| Autoridades Superiores y Gabinete                            | 6              | 6              | 6              | 6              | 6              | 6              | 6              | 6              | 6              |
| <b>III - INSTITUCIONES DE SEGURIDAD SOCIAL</b>               | <b>725</b>     | <b>703</b>     | <b>680</b>     | <b>721</b>     | <b>712</b>     | <b>707</b>     | <b>699</b>     | <b>679</b>     | <b>665</b>     |
| <b>Caja de Jubilaciones y Pensiones de la Provincia</b>      | <b>245</b>     | <b>242</b>     | <b>231</b>     | <b>234</b>     | <b>250</b>     | <b>241</b>     | <b>231</b>     | <b>221</b>     | <b>213</b>     |
| Autoridades Superiores y Gabinete                            | 4              | 4              | 4              | 4              | 4              | 4              | 4              | 4              | 4              |
| Decreto 2695/83 (Esc.Gral.)                                  | 241            | 238            | 227            | 230            | 246            | 237            | 227            | 217            | 209            |
| <b>Instituto Autárquico Provincial de Obras Social</b>       | <b>480</b>     | <b>461</b>     | <b>449</b>     | <b>487</b>     | <b>462</b>     | <b>466</b>     | <b>468</b>     | <b>458</b>     | <b>452</b>     |
| Autoridades Superiores y Gabinete                            | 3              | 4              | 4              | 4              | 4              | 4              | 5              | 6              | 7              |
| Decreto 2695/83 (Esc.Gral.)                                  | 457            | 437            | 421            | 453            | 429            | 434            | 436            | 429            | 425            |
| Arte de Curar  | 20             | 20             | 24             | 30             | 29             | 28             | 27             | 23             | 20             |
| <b>IV - EMPRESAS Y OTROS ENTES</b>                           | <b>4.553</b>   | <b>4.732</b>   | <b>4.782</b>   | <b>4.856</b>   | <b>5.025</b>   | <b>5.138</b>   | <b>5.172</b>   | <b>5.205</b>   | <b>5.216</b>   |
| <b>Aguas Santafesinas S.A.</b>                               | <b>1.105</b>   | <b>1.154</b>   | <b>1.149</b>   | <b>1.177</b>   | <b>1.208</b>   | <b>1.201</b>   | <b>1.194</b>   | <b>1.199</b>   | <b>1.195</b>   |
| Autoridades Superiores y Gabinete                            |                |                |                |                |                | 14             | 13             | 13             | 14             |
| Aguas Santafesinas   |                |                |                |                |                | 1.187          | 1.181          | 1.186          | 1.181          |
| <b>Empresa Provincial de la Energía</b>                      | <b>3.382</b>   | <b>3.494</b>   | <b>3.549</b>   | <b>3.597</b>   | <b>3.714</b>   | <b>3.835</b>   | <b>3.876</b>   | <b>3.903</b>   | <b>3.921</b>   |
| Autoridades Superiores                                       |                |                |                |                |                | 5              | 5              | 5              | 5              |
| <i>Empresa Provincial de la Energía</i>                      |                |                |                |                |                | 3.830          | 3.871          | 3.898          | 3.916          |
| <b>ENERFE(Santa Fe gas y Energías Renovables S.A.P.E.M.)</b> |                |                |                |                |                |                |                | 4              | 4              |
| Autoridades Superiores y Gabinete                            |                |                |                |                |                |                |                | 3              | 3              |
| Decreto 2695/83 (Esc.Gral.)                                  |                |                |                |                |                |                |                | 1              | 1              |
| <b>Laboratorio Productor de Fármacos Medicinales</b>         | <b>66</b>      | <b>84</b>      | <b>84</b>      | <b>82</b>      | <b>103</b>     | <b>102</b>     | <b>102</b>     | <b>99</b>      | <b>96</b>      |
| <b>V - PERSONAL BANCARIO TRANSFERIDO</b>                     | <b>11</b>      | <b>5</b>       | <b>3</b>       | <b>1</b>       | <b>0</b>       | <b>0</b>       | <b>0</b>       | <b>0</b>       | <b>0</b>       |
| (Leyes N° 11.387-art. 6° y N° 11.696-art. 37°)               | 11             | 5              | 3              | 1              | 0              | 0              | 0              | 0              | 0              |
| <b>TOTAL SECTOR PUBLICO (I+II+III+IV+V)</b>                  | <b>117.342</b> | <b>123.511</b> | <b>129.148</b> | <b>133.057</b> | <b>138.233</b> | <b>139.647</b> | <b>140.717</b> | <b>140.465</b> | <b>142.591</b> |

Cifras al 31/12 de cada año. Excepto el año 2019 donde se informa el mes de agosto.

El personal bancario transferido se muestra en forma separada en el apartado V.

A partir del año 2007, el Tribunal de Cuentas se muestra en el Poder Legislativo.

FUENTE: Dirección General de Ingresos Públicos sobre la base de datos suministrados por la Dirección Provincial de Desarrollos Institucionales del Ministerio de Economía Gobierno de Santa Fe.

**DIRECCION GENERAL DE INGRESOS PUBLICOS**

**PROVINCIA DE SANTA FE**

**CARGOS OCUPADOS EN PLANTA PERMANENTE Y TEMPORARIA SEGÚN ESCALAFONES O SECTORES DE TRABAJO**

Período 1999 - 2018 al 31 diciembre. Año 2019 al mes de agosto

| SECTOR/ESCALAFON   | 1999          | 2000          | 2001           | 2002           | 2003           | 2004           | 2005           | 2006           | 2007           | 2008           | 2009           | 2010           | 2011           | 2012           | 2013           | 2014           | 2015           | 2016           | 2017           | 2018           | 2019           |
|--|---------------|---------------|----------------|----------------|----------------|----------------|----------------|----------------|----------------|----------------|----------------|----------------|----------------|----------------|----------------|----------------|----------------|----------------|----------------|----------------|----------------|
| AUTORIDADES SUPERIORES   | 180           | 203           | 204            | 207            | 178            | 259            | 265            | 268            | 266            | 369            | 379            | 393            | 408            | 445            | 462            | 474            | 422            | 555            | 578            | 591            | 578            |
| GABINETE   | 91            | 102           | 116            | 111            | 59             | 103            | 126            | 133            | 76             | 220            | 253            | 289            | 203            | 373            | 440            | 490            | 307            | 443            | 476            | 491            | 476            |
| ESCALAFON GENERAL DECRETO 2695/83                                | 24.828        | 24.898        | 25.064         | 25.415         | 25.350         | 25.347         | 26.750         | 27.331         | 29.527         | 29.798         | 29.838         | 30.789         | 30.948         | 33.191         | 34.744         | 35.140         | 36.236         | 36.116         | 36.865         | 36.028         | 36.865         |
| LEY 11.387 ART. 6º y LEY 11.696 ART.º37 - Transferidos Bancarios | 1.394         | 1.627         | 1.653          | 1.649          | 1.632          | 1.639          | 1.623          | 1.019          | 120            | 51             | 29             | 14             | 11             | 5              | 3              | 1              |                |                |                |                |                |
| DOCENTES Y HORAS CÁTEDRA   | 44.086        | 44.643        | 45.786         | 45.774         | 45.642         | 45.795         | 45.950         | 46.533         | 47.085         | 48.187         | 48.735         | 48.692         | 49.513         | 50.985         | 53.668         | 55.428         | 56.613         | 56.702         | 57.222         | 57.223         | 58.905         |
| ARTE DE CURAR (Incluye Residentes Ley 9529)                      | 2.204         | 2.175         | 2.151          | 3.286          | 3.339          | 3.338          | 3.672          | 3.724          | 4.098          | 4.130          | 4.223          | 4.705          | 5.021          | 6.026          | 6.414          | 6.362          | 6.594          | 6.976          | 7.338          | 7.508          | 7.489          |
| SEGURIDAD  | 14.035        | 15.231        | 15.289         | 15.197         | 16.014         | 16.770         | 17.104         | 17.482         | 18.850         | 19.112         | 19.194         | 20.410         | 19.898         | 20.848         | 21.380         | 22.660         | 25.093         | 25.677         | 25.823         | 25.689         | 25.351         |
| A.P.I.   | 909           | 901           | 897            | 891            | 888            | 872            | 839            | 974            | 993            | 972            | 934            | 887            | 902            | 859            | 927            | 888            | 906            | 850            | 786            | 727            | 691            |
| CATASTRO   | 234           | 239           | 236            | 235            | 234            | 232            | 223            | 268            | 271            | 264            | 258            | 244            | 293            | 287            | 300            | 355            | 390            | 370            | 349            | 324            | 310            |
| GRAFICOS   | 145           | 140           | 141            | 140            | 138            | 137            | 136            | 134            | 132            | 125            | 118            | 114            | 103            | 99             | 94             | 84             | 84             | 80             | 76             | 71             | 66             |
| VIALIDAD   | 1.286         | 1.270         | 1.246          | 1.231          | 1.213          | 1.195          | 1.147          | 1.078          | 1.166          | 1.100          | 1.125          | 1.214          | 1.159          | 1.158          | 1.092          | 1.210          | 1.235          | 1.172          | 1.105          | 1.037          | 994            |
| OBRAS SANITARIAS (ex DIPOS)                                      | 168           | 165           | 159            | 158            | 157            | 149            | 149            | 134            | 133            | 140            | 125            | 123            | 120            | 118            | 112            | 102            | 109            | 105            | 94             | 84             | 82             |
| LEY 10.373 -Fiscalía de Estado-                                  | 56            | 56            | 58             | 58             | 59             | 59             | 63             | 62             | 83             | 81             | 77             | 81             | 81             | 79             | 76             | 81             | 80             | 82             | 82             | 58             | 58             |
| PERSONAL LEGISLATIVO   | 1.221         | 1.204         | 1.055          | 987            | 940            | 949            | 938            | 958            | 953            | 1.007          | 1.027          | 1.018          | 989            | 1.121          | 1.224          | 1.317          | 1.390          | 1.463          | 1.443          | 1.455          | 1.463          |
| DIETAS   | 69            | 69            | 69             | 67             | 69             | 69             | 69             | 69             | 69             | 69             | 69             | 69             | 69             | 69             | 69             | 69             | 69             | 69             | 69             | 69             | 69             |
| PERSONAL JUSTICIA  | 2.945         | 2.968         | 3.041          | 3.035          | 3.055          | 3.053          | 3.049          | 3.030          | 3.054          | 3.007          | 3.069          | 3.142          | 3.137          | 3.200          | 3.445          | 3.622          | 3.783          | 3.970          | 4.009          | 4.026          | 4.097          |
| EPE  | 3.635         | 3.160         | 3.097          | 3.061          | 3.036          | 3.030          | 2.992          | 3.226          | 3.144          | 3.210          | 3.236          | 3.258          | 3.382          | 3.494          | 3.549          | 3.597          | 3.714          | 3.830          | 3.871          | 3.898          | 3.916          |
| ASSA   |               |               |                |                |                |                |                |                | 942            | 1.045          | 1.072          | 1.072          | 1.105          | 1.154          | 1.149          | 1.177          | 1.208          | 1.187          | 1.181          | 1.186          | 1.181          |
| <b>TOTAL SECTOR PÚBLICO</b>                                      | <b>97.486</b> | <b>99.051</b> | <b>100.262</b> | <b>101.502</b> | <b>102.003</b> | <b>102.996</b> | <b>105.095</b> | <b>106.423</b> | <b>110.962</b> | <b>112.887</b> | <b>113.761</b> | <b>116.514</b> | <b>117.342</b> | <b>123.511</b> | <b>129.148</b> | <b>133.057</b> | <b>138.233</b> | <b>139.647</b> | <b>140.717</b> | <b>140.465</b> | <b>142.591</b> |

NOTAS: Clasificación sectorial de la planta de personal ocupado en el Sector Público.

Los cargos docentes incluyen las horas cátedra convertidas a cargos.

Cifras al 31/12 de cada año. Excepto el año 2019 donde se informa el mes de agosto.

A partir de Enero de 2011, se modifica la serie e incorpora en Arte de Curar, a los Residentes Ley 9529, ya que desde Diciembre de 2010, se deja de informar por separado la cantidad de cargos de referencia.

FUENTE: Dirección General de Ingresos Públicos sobre la base de datos suministrados por la Dirección Provincial de Desarrollos Institucionales del Ministerio de Economía Gobierno de Santa Fe.

**PROVINCIA DE SANTA FE**  
**SECTOR PUBLICO PROVINCIAL**  
**CLASIFICACION INSTITUCIONAL**  
**CARGOS OCUPADOS EN PLANTA PERMANENTE Y TEMPORARIA**  
**Años 1999 - 2018 al 31 de diciembre. Año 2019 al mes de agosto**

| JURISDICCION U ORGANISMO   | PLANTA PERMANENTE |               |               |                |                |                |                |                |                |                |                |                |                |                |                |                |                |                |                |                |                |
|--|-------------------|---------------|---------------|----------------|----------------|----------------|----------------|----------------|----------------|----------------|----------------|----------------|----------------|----------------|----------------|----------------|----------------|----------------|----------------|----------------|----------------|
|  | 31/12/99          | 31/12/00      | 31/12/01      | 31/12/02       | 31/12/03       | 31/12/04       | 31/12/05       | 31/12/06       | 31/12/07       | 31/12/08       | 31/12/09       | 31/12/10       | 31/12/11       | 31/12/12       | 31/12/13       | 31/12/14       | 31/12/15       | 31/12/16       | 31/12/17       | 31/12/18       | 31/08/19       |
| <b>I - ADMINISTRACION CENTRAL</b>  | <b>89.351</b>     | <b>91.234</b> | <b>92.529</b> | <b>93.835</b>  | <b>94.331</b>  | <b>95.220</b>  | <b>97.074</b>  | <b>98.553</b>  | <b>102.246</b> | <b>103.723</b> | <b>104.546</b> | <b>107.467</b> | <b>108.210</b> | <b>113.842</b> | <b>119.147</b> | <b>122.790</b> | <b>127.876</b> | <b>129.176</b> | <b>130.299</b> | <b>130.251</b> | <b>132.534</b> |
| Poder Legislativo  | 1.349             | 1.285         | 1.117         | 1.050          | 1.040          | 1.041          | 1.051          | 1.073          | 1.083          | 1.098          | 1.089          | 1.100          | 1.125          | 1.137          | 1.106          | 1.083          | 1.187          | 1.223          | 1.198          | 1.227          | 1.252          |
| Cámara de Senadores  | 397               | 374           | 339           | 288            | 264            | 265            | 261            | 261            | 260            | 255            | 250            | 245            | 263            | 271            | 259            | 246            | 309            | 300            | 294            | 291            | 297            |
| Cámara de Diputados  | 624               | 583           | 392           | 368            | 364            | 364            | 363            | 365            | 366            | 369            | 371            | 365            | 351            | 357            | 357            | 343            | 378            | 411            | 391            | 380            | 421            |
| Tribunal de Cuentas  | 217               | 221           | 224           | 235            | 247            | 258            | 277            | 273            | 271            | 275            | 267            | 291            | 291            | 289            | 278            | 274            | 266            | 287            | 297            | 346            | 330            |
| Defensoría del Pueblo  | 111               | 107           | 162           | 159            | 165            | 154            | 150            | 174            | 186            | 199            | 201            | 199            | 220            | 220            | 212            | 220            | 234            | 225            | 216            | 210            | 204            |
| Poder Judicial   | 2.952             | 2.974         | 3.048         | 3.042          | 3.062          | 3.060          | 3.056          | 3.037          | 3.061          | 3.014          | 3.076          | 3.149          | 3.146          | 3.209          | 3.454          | 3.631          | 3.792          | 3.979          | 4.018          | 4.035          | 4.106          |
| Poder Ejecutivo  | 85.050            | 86.975        | 88.364        | 89.743         | 90.229         | 91.119         | 92.967         | 94.443         | 98.102         | 99.611         | 100.381        | 103.218        | 103.939        | 109.496        | 114.587        | 118.076        | 122.897        | 123.974        | 125.083        | 124.989        | 127.176        |
| Gobernación  | 851               | 837           | 840           | 834            | 758            | 38             | 38             | 38             | 48             | 47             | 47             | 46             | 48             | 50             | 47             | 42             | 43             | 41             | 41             | 41             | 40             |
| Ministerio Coordinador   |                   |               |               |                |                | 735            | 750            | 719            | 753            |                |                |                |                |                |                |                |                |                |                |                |                |
| Ministerio de Gobierno y Reforma del Estado                                    |                   |               |               |                |                |                |                | 24             |                | 1.015          | 1.070          | 1.081          | 996            | 928            | 884            | 881            | 886            | 881            | 883            | 860            | 836            |
| Ministerio de Gobierno, Justicia y Culto                                       | 15.040            | 16.317        | 16.377        | 16.281         | 17.100         | 17.984         | 18.397         | 18.787         | 20.289         |                |                |                |                |                |                |                |                |                |                |                |                |
| Ministerio de Justicia y Derechos Humanos                                      |                   |               |               |                |                |                |                | 7              | 1.368          | 1.352          | 1.351          | 1.459          | 1.404          | 1.404          | 1.455          | 1.544          | 1.492          | 1.453          | 1.395          | 1.357          |                |
| Ministerio de Seguridad  |                   |               |               |                |                |                |                | 19             | 19.249         | 19.299         | 20.500         | 20.056         | 20.985         | 21.530         | 22.854         | 25.319         | 25.906         | 26.015         | 25.864         | 25.519         |                |
| Ministerio de la Producción  | 670               | 713           | 703           | 683            | 674            | 665            | 659            | 639            | 681            | 526            | 521            | 484            | 453            | 492            | 513            | 496            | 512            | 490            | 458            | 434            | 415            |
| Secretaría de Ciencia, Tecnol. e Innovación                                    |                   |               |               |                |                |                |                | 7              | 16             | 11             | 14             | 14             | 14             | 14             | 25             | 25             | 25             | 25             | 25             | 25             | 25             |
| Ministerio de Ciencia, Tecnol. e Innovación Productiva                         |                   |               |               |                |                |                |                |                |                |                |                |                |                |                |                |                |                |                |                |                |                |
| Ministerio de Hacienda y Finanzas  | 680               | 671           | 674           | 682            | 682            | 678            | 690            | 681            | 661            | 12             | 462            | 479            | 480            | 494            | 658            | 642            | 647            | 659            | 630            | 626            | 577            |
| Ministerio de Economía   |                   |               |               |                |                |                |                |                |                |                |                |                |                |                |                |                |                |                |                |                |                |
| Ministerio de Educación  | 44.821            | 45.749        | 45.912        | 45.890         | 45.678         | 45.801         | 45.901         | 46.416         | 47.059         | 47.837         | 48.370         | 48.269         | 48.380         | 49.719         | 52.596         | 54.120         | 54.705         | 54.207         | 53.990         | 53.935         | 56.595         |
| Ministerio de Innovación y Cultura   |                   |               |               |                |                |                |                |                | 13             | 388            | 383            | 393            | 410            | 519            | 659            | 653            | 709            | 701            | 670            | 666            | 664            |
| Ministerio de Salud  | 11.372            | 11.259        | 11.447        | 13.017         | 12.901         | 12.727         | 13.789         | 14.249         | 15.210         | 15.161         | 15.217         | 16.580         | 16.826         | 19.384         | 20.129         | 20.088         | 20.736         | 21.556         | 22.237         | 22.594         | 22.416         |
| Cargos Propios   | 11.372            | 11.259        | 11.447        | 13.017         | 12.901         | 12.727         | 13.651         | 14.111         | 15.059         | 15.052         | 15.118         | 16.487         | 16.735         | 19.303         | 20.060         | 20.022         | 20.670         | 21.491         | 22.175         | 22.533         | 22.357         |
| Cargos Transferidos  |                   |               |               |                |                |                | 138            | 111            | 99             | 99             | 93             | 91             | 81             | 69             | 66             | 66             | 66             | 65             | 62             | 61             | 59             |
| Ministerio de Obras Públicas y Vivienda  | 460               | 455           | 561           | 548            | 546            | 298            | 298            | 295            | 279            | 258            | 246            | 245            | 243            | 283            | 260            | 253            | 242            | 238            | 245            | 231            | 224            |
| Secretaría de Estado de Medio Amb. y Des. Sust.                                |                   |               |               |                | 81             | 86             | 86             | 104            | 108            |                |                |                |                |                |                |                |                |                |                |                |                |
| Minist. Agua, Serv. Pcos y M. Ambiente   |                   |               |               |                |                |                |                |                | 11             | 522            | 535            | 556            | 531            | 544            | 547            | 530            | 552            | 18             | 443            | 427            | 396            |
| Ministerio de Infraestructura y Transporte                                     |                   |               |               |                |                |                |                |                |                |                |                |                |                |                |                |                |                | 141            | 145            | 153            | 147            |
| Ministerio de Medio Ambiente   |                   |               |               |                |                |                |                |                |                |                |                |                |                |                |                |                |                |                |                |                |                |
| Ministerio de Asuntos Hídricos   |                   |               |               |                |                | 252            | 264            | 272            | 268            |                |                |                |                |                |                |                |                |                |                |                |                |
| Secretaría de Trabajo y Seg. Social  | 420               | 455           | 460           | 461            | 443            | 448            | 450            | 443            | 382            |                |                |                |                |                |                |                |                |                |                |                |                |
| Ministerio de Trabajo y Seguridad Social                                       |                   |               |               |                |                |                |                |                | 12             | 385            | 379            | 370            | 407            | 455            | 431            | 422            | 439            | 445            | 432            | 414            | 405            |
| Secretaría de Promoción Comunitaria  | 1.677             | 1.459         | 1.425         | 1.396          | 1.368          | 1.345          | 1.476          | 1.433          | 1.703          |                |                |                |                |                |                |                |                |                |                |                |                |
| Ministerio de Desarrollo Social  |                   |               |               |                |                |                |                |                | 13             | 1.747          | 1.697          | 1.999          | 2.024          | 2.154          | 2.168          | 2.305          | 2.474          | 2.441          | 2.399          | 2.349          | 2.291          |
| Secretaría de Estado de Derechos Humanos                                       |                   |               |               |                |                | 12             | 39             | 54             | 71             |                |                |                |                |                |                |                |                |                |                |                |                |
| Fiscalía de Estado   | 105               | 106           | 110           | 110            | 112            | 111            | 123            | 120            | 129            | 126            | 124            | 122            | 122            | 121            | 121            | 123            | 118            | 119            | 112            | 93             | 87             |
| Secretaría de Estado de la Energía   |                   |               |               |                |                |                |                |                |                |                |                |                |                | 3              | 4              | 6              | 16             | 20             | 17             | 21             | 21             |
| Secretaría de Estado del Habitat   |                   |               |               |                |                |                |                |                |                |                |                |                |                | 9              | 9              | 8              | 7              | 10             | 11             | 11             | 10             |
| Horas cátedras   | 8954              | 8954          | 9.855         | 9.841          | 9.886          | 9.939          | 10.007         | 10.193         | 10.343         | 10.504         | 10.651         | 10.728         | 11.464         | 11.773         | 12.617         | 13.159         | 13.890         | 14.187         | 14.897         | 14.900         | 15.151         |
| <b>II - ORGANISMOS DESCENTR., INSTITUCIONES DE SEGURIDAD SOCIAL Y EMPRESAS</b> | <b>7.579</b>      | <b>7.205</b>  | <b>7.049</b>  | <b>6.967</b>   | <b>6.971</b>   | <b>6.918</b>   | <b>6.820</b>   | <b>7.013</b>   | <b>8.123</b>   | <b>8.242</b>   | <b>8.284</b>   | <b>8.341</b>   | <b>8.624</b>   | <b>8.838</b>   | <b>8.903</b>   | <b>9.069</b>   | <b>9.372</b>   | <b>9.312</b>   | <b>9.173</b>   | <b>8.992</b>   | <b>8.881</b>   |
| Sindicatura Gral. Provincial   |                   |               |               |                |                |                |                |                | 29             | 29             | 31             | 30             | 33             | 32             | 33             | 33             | 30             | 30             | 29             | 30             | 30             |
| Instituto Autárq. Prov. de Industrias Penitenciarias                           | 59                | 60            | 57            | 59             | 59             | 59             | 51             | 57             | 54             | 69             | 86             | 106            | 100            | 99             | 101            | 99             | 98             | 97             | 133            | 133            | 133            |
| Administración Provincial de Impuestos   | 1044              | 1041          | 1.069         | 1.063          | 1.060          | 1.043          | 1.019          | 988            | 1.006          | 985            | 952            | 906            | 926            | 883            | 951            | 912            | 930            | 874            | 793            | 734            | 698            |
| Serv. de Catastro e Información Territorial                                    | 288               | 297           | 295           | 294            | 294            | 291            | 296            | 292            | 294            | 287            | 280            | 265            | 316            | 310            | 325            | 378            | 410            | 392            | 371            | 345            | 331            |
| Caja de Asistencia Social-Lotería  | 165               | 166           | 167           | 162            | 159            | 158            | 156            | 156            | 187            | 185            | 180            | 174            | 169            | 216            | 243            | 236            | 256            | 244            | 240            | 235            | 230            |
| Dirección Provincial de Vialidad   | 1.302             | 1.280         | 1.256         | 1.241          | 1.222          | 1.205          | 1.157          | 1.088          | 1.176          | 1.108          | 1.131          | 1.218          | 1.163          | 1.161          | 1.095          | 1.213          | 1.238          | 1.175          | 1.107          | 1.039          | 996            |
| Dirección Provincial de Vivienda y Urbanismo                                   | 253               | 345           | 345           | 343            | 380            | 379            | 366            | 367            | 364            | 420            | 417            | 424            | 411            | 461            | 452            | 382            | 431            | 409            | 387            | 359            | 347            |
| Aeropuerto Internacional de Rosario  | 9                 | 9             | 9             | 12             | 10             | 10             | 9              | 30             | 28             | 28             | 34             | 37             | 37             | 48             | 46             | 47             | 47             | 52             | 51             | 49             | 49             |
| Ente Regulador de Servicios Sanitarios   | 73                | 74            | 73            | 73             | 73             | 72             | 71             | 86             | 91             | 87             | 81             | 80             | 78             | 76             | 74             | 68             | 79             | 79             | 78             | 70             | 70             |
| Dirección Provincial de Obras Sanitarias - Residual                            | 56                | 53            |               |                |                |                |                |                |                |                |                |                |                |                |                |                |                |                |                |                |                |
| Caja de Jubilaciones y Pensiones de la Provincia                               | 215               | 215           | 206           | 193            | 191            | 183            | 255            | 248            | 261            | 243            | 251            | 245            | 248            | 243            | 231            | 234            | 249            | 240            | 230            | 220            | 212            |
| Instituto Autárquico Provincial de Obra Social                                 | 505               | 497           | 493           | 487            | 480            | 482            | 472            | 495            | 505            | 494            | 474            | 471            | 478            | 459            | 447            | 485            | 460            | 464            | 465            | 455            | 448            |
| Empresa Provincial de la Energía   | 3.598             | 3.160         | 3.072         | 3.033          | 3.036          | 3.030          | 2.963          | 3.200          | 3.117          | 3.187          | 3.220          | 3.239          | 3.365          | 3.476          | 3.534          | 3.585          | 3.702          | 3.825          | 3.868          | 3.898          | 3.919          |
| Banco Santa Fe S.A. - Residual   | 12                | 8             | 4             | 4              | 4              | 3              | 3              | 3              | 3              | 6              | 6              | 6              | 6              | 6              | 6              | 6              | 6              | 6              | 6              | 6              | 6              |
| Ente Zona Franca Santafesina   |                   |               |               | 3              | 3              | 3              | 2              | 3              | 5              | 5              | 6              | 6              | 6              | 6              | 6              | 6              | 6              | 5              | 5              | 4              | 5              |
| Agencia Santafesina de Seg. Alimentaria  |                   |               |               |                |                |                |                |                |                |                |                |                |                | 127            | 124            | 126            | 119            | 117            | 114            | 113            | 112            |
| Agua Santafesinas S.A.   |                   |               |               |                |                |                |                |                | 932            | 1.042          | 1.069          | 1.072          | 1.105          | 1.154          | 1.149          | 1.177          | 1.208          | 1.201          | 1.194          | 1.199          | 1.195          |
| Laboratorio Productor de Fármacos Medicinales                                  |                   |               |               |                |                |                |                |                | 67             | 67             | 66             | 62             | 66             | 84             | 84             | 82             | 103            | 102            | 102            | 99             | 96             |
| ENERFE(Santa Fe gas y Energías Renovables S.A.P.E.M.)                          |                   |               |               |                |                |                |                |                |                |                |                |                |                |                |                |                |                |                |                | 4              | 4              |
| <b>TOTAL SECTOR PUBLICO</b>  | <b>96.930</b>     | <b>98.439</b> | <b>99.578</b> | <b>100.802</b> | <b>101.302</b> | <b>102.138</b> | <b>103.894</b> | <b>105.566</b> |                |                |                |                |                |                |                |                |                |                |                |                |                |

**PROVINCIA DE SANTA FE**  
**SECTOR PUBLICO PROVINCIAL**  
**CLASIFICACION INSTITUCIONAL**  
**CARGOS OCUPADOS EN PLANTA PERMANENTE Y TEMPORARIA**  
Años 1999 - 2018 al 31 de diciembre. Año 2019 al mes de agosto

| JURISDICCION U ORGANISMO   | PLANTA NO PERMANENTE |            |            |            |            |            |              |            |            |            |            |            |            |            |              |              |            |              |              |              |              |
|--|----------------------|------------|------------|------------|------------|------------|--------------|------------|------------|------------|------------|------------|------------|------------|--------------|--------------|------------|--------------|--------------|--------------|--------------|
|  | 31/12/99             | 31/12/00   | 31/12/01   | 31/12/02   | 31/12/03   | 31/12/04   | 31/12/05     | 31/12/06   | 31/12/07   | 31/12/08   | 31/12/09   | 31/12/10   | 31/12/11   | 31/12/12   | 31/12/13     | 31/12/14     | 31/12/15   | 31/12/16     | 31/12/17     | 31/12/18     | 31/08/19     |
| <b>I - ADMINISTRACION CENTRAL</b>  | <b>413</b>           | <b>534</b> | <b>602</b> | <b>614</b> | <b>691</b> | <b>840</b> | <b>1.155</b> | <b>822</b> | <b>544</b> | <b>872</b> | <b>863</b> | <b>652</b> | <b>478</b> | <b>800</b> | <b>1.071</b> | <b>1.173</b> | <b>958</b> | <b>1.132</b> | <b>1.223</b> | <b>1.203</b> | <b>1.159</b> |
| Poder Legislativo  | 244                  | 300        | 323        | 331        | 295        | 329        | 325          | 320        | 292        | 342        | 362        | 371        | 298        | 433        | 560          | 675          | 620        | 678          | 740          | 736          | 705          |
| Cámara de Senadores  | 72                   | 78         | 80         | 78         | 84         | 79         | 78           | 79         | 77         | 90         | 110        | 112        | 104        | 139        | 196          | 265          | 277        | 289          | 297          | 302          | 296          |
| Cámara de Diputados  | 156                  | 209        | 229        | 239        | 196        | 233        | 229          | 234        | 206        | 230        | 230        | 229        | 189        | 286        | 338          | 394          | 329        | 382          | 389          | 403          | 379          |
| Tribunal de Cuentas  |                      |            |            |            |            |            |              |            |            | 1          | 1          |            |            |            | 2            | 11           |            |              | 45           |              |              |
| Defensoría del Pueblo  | 16                   | 13         | 14         | 14         | 15         | 17         | 18           | 7          | 9          | 22         | 22         | 29         | 4          | 8          | 26           | 14           | 3          | 7            | 9            | 31           | 30           |
| Poder Judicial   |                      |            |            |            |            |            |              |            |            |            |            |            |            |            |              |              |            |              |              |              |              |
| Poder Ejecutivo  | 169                  | 234        | 279        | 283        | 396        | 511        | 830          | 502        | 252        | 530        | 501        | 281        | 180        | 367        | 511          | 498          | 338        | 454          | 483          | 467          | 454          |
| Gobernación  | 65                   | 55         | 59         | 60         | 47         | 4          | 11           | 9          | 3          | 10         | 9          | 11         | 10         | 13         | 11           | 8            | 6          | 14           | 14           | 13           | 13           |
| Ministerio Coordinador   |                      |            |            |            |            | 53         | 61           | 75         | 39         |            |            |            |            |            |              |              |            |              |              |              |              |
| Ministerio de Gobierno y Reforma del Estado                                    |                      |            |            |            |            |            |              |            | 3          | 115        | 52         | 56         | 8          | 64         | 89           | 99           | 29         | 81           | 86           | 92           | 87           |
| Ministerio de Gobierno, Justicia y Culto                                       | 2                    | 7          | 11         | 10         | 3          | 10         | 79           | 79         |            |            |            |            |            |            |              |              |            |              |              |              |              |
| Ministerio de Justicia y Derechos Humanos                                      |                      |            |            |            |            |            |              |            | 4          | 15         | 23         | 15         | 10         | 45         | 95           | 45           | 6          | 17           | 20           | 17           | 23           |
| Ministerio de Seguridad  |                      |            |            |            |            |            |              |            |            | 10         | 12         | 16         | 17         | 22         | 55           | 67           | 78         | 70           | 73           | 73           | 75           |
| Ministerio de la Producción  | 9                    | 5          | 6          | 6          | 5          | 4          | 12           | 23         | 10         | 30         | 7          | 10         | 7          | 17         | 19           | 19           | 19         | 21           | 31           | 34           | 33           |
| Secretaría de Ciencia, Tecnol. e Innovación                                    |                      |            |            |            |            |            |              |            |            | 6          | 7          | 6          | 6          | 6          | 11           | 11           |            |              |              |              |              |
| Ministerio de Ciencia, Tecnol. e Innovación Productiva                         |                      |            |            |            |            |            |              |            |            |            |            |            |            |            |              |              | 12         | 12           | 12           | 12           | 12           |
| Ministerio de Hacienda y Finanzas  | 14                   | 11         | 14         | 13         | 5          | 7          | 6            | 7          | 2          | 19         | 12         | 10         | 9          | 14         | 14           | 15           | 10         | 17           | 16           | 16           | 14           |
| Ministerio de Economía   |                      |            |            |            |            |            |              |            | 2          | 17         | 35         | 24         | 9          | 15         | 13           | 14           | 21         | 22           | 25           | 17           | 17           |
| Ministerio de Educación  | 5                    | 10         | 11         | 9          | 4          | 1          | 3            | 13         | 3          | 17         | 10         | 12         | 11         | 21         | 34           | 20           | 20         | 15           | 15           | 11           | 12           |
| Ministerio de Innovación y Cultura   |                      |            |            |            |            |            |              |            |            | 9          | 10         | 12         | 11         | 21         | 34           | 20           | 20         | 15           | 15           | 11           | 12           |
| Ministerio de Salud  | 42                   | 116        | 146        | 154        | 311        | 407        | 623          | 247        | 38         | 73         | 77         | 36         | 36         | 38         | 47           | 70           | 70         | 55           | 53           | 58           | 57           |
| Cargos Propios   | 22.474               | 116        | 146        | 154        | 311        | 407        | 623          | 247        | 38         | 73         | 77         | 36         | 36         | 38         | 47           | 70           | 70         | 55           | 53           | 58           | 57           |
| Cargos Transferidos  |                      |            |            |            |            |            |              |            |            |            |            |            |            |            |              |              |            |              |              |              |              |
| Ministerio de Obras Públicas y Vivienda  | 20                   | 21         | 19         | 17         | 17         | 14         | 14           | 14         | 7          | 20         | 19         | 19         | 24         | 24         | 24           | 24           | 24         | 24           | 21           | 22           | 21           |
| Secretaría de Estado de Medio Amb. y Des. Sust.                                |                      |            |            |            |            |            |              |            |            |            |            |            |            |            |              |              |            |              |              |              |              |
| Minist. Aguas, Serv. Pcos y M. Ambiente  |                      |            |            |            |            |            |              |            |            | 59         | 48         | 10         | 16         | 16         | 19           | 18           | 27         |              |              |              |              |
| Ministerio de Infraestructura y Transporte                                     |                      |            |            |            |            |            |              |            |            |            |            |            |            |            |              |              | 10         | 22           | 35           | 30           | 24           |
| Ministerio de Medio Ambiente   |                      |            |            |            |            |            |              |            |            |            |            |            |            |            |              |              |            | 4            | 10           | 8            | 6            |
| Ministerio de Asuntos Hídricos   |                      |            |            |            |            |            |              | 9          |            |            |            |            |            |            |              |              |            |              |              |              |              |
| Secretaría de Trabajo y Seg. Social  | 10                   | 5          | 5          | 6          | 1          | 1          | 1            | 11         | 5          | 31         | 31         | 12         | 15         | 12         | 13           | 12           |            | 11           | 10           | 10           | 9            |
| Ministerio de Trabajo y Seguridad Social                                       |                      |            |            |            |            |            |              |            | 2          |            |            |            |            |            |              |              |            |              |              |              |              |
| Secretaría de Promoción Comunitaria  | 2                    | 4          | 5          | 5          |            |            | 5            | 18         | 124        |            |            |            |            |            |              |              |            |              |              |              |              |
| Ministerio de Desarrollo Social  |                      |            |            |            |            |            |              |            | 5          | 111        | 159        | 40         | 2          | 43         | 49           | 53           | 2          | 43           | 39           | 39           | 37           |
| Secretaría de Estado de Derechos Humanos                                       |                      |            |            |            |            | 5          | 6            | 6          |            |            |            |            |            |            |              |              |            |              |              |              |              |
| Fiscalía de Estado   |                      |            | 3          | 3          | 3          | 5          |              |            | 5          | 5          |            | 4          |            |            |              | 5            | 9          | 5            | 7            | 1            | 1            |
| Secretaría de Estado de la Energía   |                      |            |            |            |            |            |              |            |            |            |            |            |            | 7          | 6            | 6            | 5          | 7            | 6            | 5            | 5            |
| Secretaría de Estado del Habitat   |                      |            |            |            |            |            |              |            |            |            |            |            |            | 10         | 12           | 12           | 9          | 14           | 10           | 9            | 8            |
| Horas cátedras   |                      |            |            |            |            |            |              |            |            |            |            |            |            |            |              |              |            |              |              |              |              |
| <b>II - ORGANISMOS DESCENTR., INSTITUCIONES DE SEGURIDAD SOCIAL Y EMPRESAS</b> | <b>116</b>           | <b>78</b>  | <b>82</b>  | <b>86</b>  | <b>10</b>  | <b>18</b>  | <b>46</b>    | <b>35</b>  | <b>49</b>  | <b>50</b>  | <b>68</b>  | <b>54</b>  | <b>30</b>  | <b>31</b>  | <b>27</b>    | <b>25</b>    | <b>27</b>  | <b>27</b>    | <b>22</b>    | <b>19</b>    | <b>17</b>    |
| Sindicatura Gral. Provincial   |                      |            |            |            |            |            |              |            |            |            | 1          | 2          | 2          | 1          | 1            | 1            | 1          |              |              |              |              |
| Instituto Autárq. Prov. de Industrias Penitenciarias                           |                      |            |            |            |            |            |              |            |            |            |            |            |            |            |              |              |            |              |              |              |              |
| Administración Provincial de Impuestos   | 38                   | 34         | 1          | 1          | 1          | 1          | 1            |            |            |            |            |            |            |            |              |              |            |              |              |              |              |
| Serv. de Catastro e Información Territorial                                    |                      |            |            |            | 3          | 3          | 3            |            |            |            |            |            |            |            |              |              |            |              |              |              |              |
| Caja de Asistencia Social-Lotería  | 1                    | 1          |            |            | 1          | 3          | 3            | 2          |            |            |            |            |            |            |              |              |            |              |              |              |              |
| Dirección Provincial de Vialidad   |                      |            |            |            |            |            |              |            |            |            |            |            |            |            |              |              |            |              |              |              |              |
| Dirección Provincial de Vivienda y Urbanismo                                   | 35                   | 35         | 55         | 55         | 5          | 9          | 9            | 6          | 6          | 6          | 20         | 9          | 9          | 9          | 8            | 9            | 12         | 12           | 10           | 9            | 9            |
| Aeropuerto Internacional de Rosario  |                      |            |            |            |            |            |              |            |            |            |            |            |            |            |              |              |            | 1            |              |              |              |
| Ente Regulador de Servicios Sanitarios   |                      |            |            |            |            |            |              |            |            |            |            |            |            |            |              |              |            |              |              |              |              |
| Dirección Provincial de Obras Sanitarias - Residual                            | 4                    | 4          |            |            |            |            |              |            |            |            |            |            |            |            |              |              |            |              |              |              |              |
| Caja de Jubilaciones y Pensiones de la Provincia                               |                      |            |            |            |            | 1          |              |            |            | 16         | 1          | 1          | 1          | 1          | 1            | 1            | 1          | 1            | 1            | 1            | 1            |
| Instituto Autárquico Provincial de Obra Social                                 | 1                    | 1          | 1          | 2          | 1          | 1          | 1            | 1          | 6          | 1          | 26         | 23         | 2          | 2          | 2            | 2            | 2          | 2            | 3            | 3            | 4            |
| Empresa Provincial de la Energía   | 37                   |            | 25         | 28         |            |            | 29           | 26         | 27         | 23         | 16         | 19         | 17         | 18         | 15           | 12           | 12         | 10           | 8            | 5            | 2            |
| Banco Santa Fe S.A. - Residual   |                      |            |            |            |            |            |              |            |            |            |            |            |            |            |              |              |            |              |              |              |              |
| Ente Zona Franca Santafesina   |                      | 3          |            |            |            |            |              |            |            |            |            |            |            |            |              |              |            |              |              |              | 1            |
| Agencia Santafesina de Seg. Alimentaria  |                      |            |            |            |            |            |              |            |            |            |            |            |            |            |              |              |            |              |              |              |              |
| Aguas Santafesinas S.A.  |                      |            |            |            |            |            |              |            | 10         | 3          | 3          |            |            |            |              |              |            |              |              |              |              |
| Laboratorio Productor de Fármacos Medicinales                                  |                      |            |            |            |            |            |              |            |            |            |            |            |            |            |              |              |            |              |              |              |              |
| ENERFE(Santa Fe gas y Energías Renovables S.A.P.E.M.)                          |                      |            |            |            |            |            |              |            |            |            |            |            |            |            |              |              |            |              |              |              |              |
| <b>TOTAL SECTOR PUBLICO</b>  | <b>529</b>           | <b>612</b> | <b>684</b> | <b>700</b> | <b>701</b> | <b>858</b> | <b>1.201</b> | <b>857</b> | <b>593</b> | <b>922</b> | <b>931</b> | <b>706</b> | <b>508</b> | <b>831</b> | <b>1.098</b> | <b>1.198</b> | <b>985</b> | <b>1.159</b> | <b>1.245</b> | <b>1.222</b> | <b>1.176</b> |

Nota: A partir de enero de 2005 se discriminan los cargos correspondientes al personal transferido del Hospital Italiano de los propios pertenecientes al Ministerio de Salud. Desde el mes de enero de 2011 se informan discriminados los cargo correspondientes a la Agencia Santafesina de Seg. Alimentaria

FUENTE: Dirección General de Ingresos Públicos sobre la base de datos suministrados por la Dirección Provincial de Desarrollos Institucionales del Ministerio de Economía Gobierno de Santa Fe.  
**DIRECCIÓN GENERAL DE INGRESOS PÚBLICOS**

**PROVINCIA DE SANTA FE**  
**SECTOR PUBLICO PROVINCIAL**  
**CLASIFICACION INSTITUCIONAL**  
**CARGOS OCUPADOS EN PLANTA PERMANENTE Y TEMPORARIA**  
Años 1999 - 2018 al 31 de diciembre. Año 2019 al mes de agosto

| JURISDICCION U ORGANISMO   | TOTAL PLANTA OCUPADA |               |                |                |                |                |                |               |                |                |                |                |                |                |                |                |                |                |                |                |                |
|--|----------------------|---------------|----------------|----------------|----------------|----------------|----------------|---------------|----------------|----------------|----------------|----------------|----------------|----------------|----------------|----------------|----------------|----------------|----------------|----------------|----------------|
|  | 31/12/99             | 31/12/00      | 31/12/01       | 31/12/02       | 31/12/03       | 31/12/04       | 31/12/05       | 31/12/06      | 31/12/07       | 31/12/08       | 31/12/09       | 31/12/10       | 31/12/11       | 31/12/12       | 31/12/13       | 31/12/14       | 31/12/15       | 31/12/16       | 31/12/17       | 31/12/18       | 31/08/19       |
| <b>I - ADMINISTRACION CENTRAL</b>  | <b>89.764</b>        | <b>91.768</b> | <b>93.131</b>  | <b>94.449</b>  | <b>95.022</b>  | <b>96.060</b>  | <b>98.229</b>  | <b>99.375</b> | <b>102.790</b> | <b>104.595</b> | <b>105.409</b> | <b>108.119</b> | <b>108.688</b> | <b>114.642</b> | <b>120.218</b> | <b>123.963</b> | <b>128.834</b> | <b>130.308</b> | <b>131.522</b> | <b>131.454</b> | <b>133.693</b> |
| Poder Legislativo  | 1.593                | 1.585         | 1.440          | 1.381          | 1.335          | 1.370          | 1.376          | 1.393         | 1.375          | 1.440          | 1.451          | 1.471          | 1.423          | 1.570          | 1.666          | 1.758          | 1.807          | 1.901          | 1.938          | 1.963          | 1.957          |
| Cámara de Senadores  | 469                  | 452           | 419            | 366            | 348            | 344            | 339            | 340           | 337            | 345            | 360            | 357            | 367            | 410            | 455            | 511            | 586            | 589            | 591            | 593            | 593            |
| Cámara de Diputados  | 780                  | 792           | 621            | 607            | 560            | 597            | 592            | 599           | 572            | 599            | 601            | 594            | 540            | 643            | 695            | 737            | 707            | 793            | 780            | 783            | 800            |
| Tribunal de Cuentas  | 217                  | 221           | 224            | 235            | 247            | 258            | 277            | 273           | 271            | 275            | 267            | 292            | 292            | 289            | 278            | 276            | 277            | 287            | 342            | 346            | 330            |
| Defensoría del Pueblo  | 127                  | 120           | 176            | 173            | 180            | 171            | 168            | 181           | 195            | 221            | 223            | 228            | 224            | 228            | 238            | 234            | 237            | 232            | 225            | 241            | 234            |
| Poder Judicial   | 2.952                | 2.974         | 3.048          | 3.042          | 3.062          | 3.060          | 3.056          | 3.037         | 3.061          | 3.014          | 3.076          | 3.149          | 3.146          | 3.209          | 3.454          | 3.631          | 3.792          | 3.979          | 4.018          | 4.035          | 4.106          |
| Poder Ejecutivo  | 85.219               | 87.209        | 88.643         | 90.026         | 90.625         | 91.630         | 93.797         | 94.945        | 98.354         | 100.141        | 100.882        | 103.499        | 104.119        | 109.863        | 115.098        | 118.574        | 123.235        | 124.428        | 125.566        | 125.456        | 127.630        |
| Gobernación  | 916                  | 892           | 899            | 894            | 805            | 42             | 49             | 47            | 51             | 57             | 56             | 57             | 58             | 63             | 58             | 50             | 49             | 55             | 55             | 54             | 53             |
| Ministerio Coordinador   |                      |               |                |                |                | 788            | 811            | 794           | 792            | 27             | 1.130          | 1.122          | 1.137          | 1.004          | 992            | 973            | 980            | 915            | 962            | 969            | 952            |
| Ministerio de Gobierno y Reforma del Estado                                    |                      |               |                |                |                |                |                |               |                |                |                |                |                |                |                |                |                |                |                |                |                |
| Ministerio de Gobierno, Justicia y Culto                                       | 15.042               | 16.324        | 16.388         | 16.291         | 17.103         | 17.994         | 18.476         | 18.866        | 20.289         | 11             | 1.383          | 1.375          | 1.366          | 1.469          | 1.449          | 1.499          | 1.500          | 1.550          | 1.509          | 1.473          | 1.412          |
| Ministerio de Justicia y Derechos Humanos                                      |                      |               |                |                |                |                |                |               |                | 19             | 19.259         | 19.311         | 20.516         | 20.073         | 21.007         | 21.585         | 22.921         | 25.397         | 25.976         | 26.088         | 25.937         |
| Ministerio de Seguridad  |                      |               |                |                |                |                |                |               |                | 691            | 556            | 528            | 494            | 460            | 509            | 532            | 515            | 512            | 511            | 489            | 468            |
| Ministerio de la Producción  | 679                  | 718           | 709            | 689            | 679            | 669            | 671            | 662           | 691            | 691            | 662            | 691            | 662            | 691            | 662            | 691            | 662            | 691            | 662            | 691            | 662            |
| Secretaría de Ciencia, Tecnol. e Innovación                                    |                      |               |                |                |                |                |                |               |                | 7              | 22             | 18             | 20             | 20             | 20             | 36             | 36             |                |                |                |                |
| Ministerio de Ciencia, Tecnol. e Innovación Productiva                         |                      |               |                |                |                |                |                |               |                |                |                |                |                |                |                |                |                | 37             | 37             | 37             | 37             |
| Ministerio de Hacienda y Finanzas  | 694                  | 682           | 688            | 695            | 687            | 685            | 696            | 688           | 663            | 14             | 481            | 491            | 490            | 503            | 672            | 656            | 662            | 669            | 647            | 642            | 608            |
| Ministerio de Economía   |                      |               |                |                |                |                |                |               |                |                |                |                |                |                |                |                |                |                |                |                |                |
| Ministerio de Educación  | 44.826               | 45.759        | 45.923         | 45.899         | 45.682         | 45.802         | 45.904         | 46.429        | 47.062         | 47.854         | 48.405         | 48.293         | 48.389         | 49.734         | 52.609         | 54.134         | 54.726         | 54.229         | 54.015         | 53.952         | 56.612         |
| Ministerio de Innovación y Cultura   |                      |               |                |                |                |                |                |               |                | 13             | 397            | 393            | 405            | 421            | 540            | 693            | 673            | 729            | 716            | 685            | 677            |
| Ministerio de Salud  | 11.414               | 11.375        | 11.593         | 13.171         | 13.212         | 13.134         | 14.412         | 14.496        | 15.248         | 15.234         | 15.294         | 16.616         | 16.862         | 19.422         | 20.176         | 20.158         | 20.806         | 21.611         | 22.290         | 22.652         | 22.473         |
| Cargos Propios   | 33.846               | 11.375        | 11.593         | 13.171         | 13.212         | 13.134         | 14.274         | 14.358        | 15.137         | 15.125         | 15.195         | 16.523         | 16.771         | 19.341         | 20.107         | 20.092         | 20.740         | 21.546         | 22.228         | 22.591         | 22.414         |
| Cargos Transferidos  |                      |               |                |                |                |                |                |               |                | 138            | 138            | 111            | 109            | 93             | 91             | 81             | 69             | 66             | 65             | 62             | 61             |
| Ministerio de Obras Públicas y Vivienda  | 480                  | 476           | 580            | 565            | 563            | 312            | 312            | 309           | 286            | 278            | 265            | 264            | 267            | 307            | 284            | 277            | 266            | 262            | 266            | 253            | 245            |
| Secretaría de Estado de Medio Amb. y Des. Sust.                                |                      |               |                |                | 81             | 86             | 86             | 104           | 108            | 11             | 581            | 583            | 566            | 547            | 560            | 566            | 548            | 579            |                |                |                |
| Minist. Aguas, Serv. Pcos y M. Ambiente  |                      |               |                |                |                |                |                |               |                |                |                |                |                |                |                |                |                | 28             | 465            | 462            | 442            |
| Ministerio de Infraestructura y Transporte                                     |                      |               |                |                |                |                |                |               |                |                |                |                |                |                |                |                |                | 145            | 155            | 161            | 153            |
| Ministerio de Medio Ambiente   |                      |               |                |                |                |                |                |               |                |                |                |                |                |                |                |                |                |                |                |                |                |
| Ministerio de Asuntos Hídricos   |                      |               |                |                |                | 252            | 273            | 272           | 268            |                |                |                |                |                |                |                |                |                |                |                |                |
| Secretaría de Trabajo y Seg. Social  | 430                  | 460           | 465            | 467            | 444            | 449            | 451            | 454           | 387            | 14             | 416            | 410            | 382            | 422            | 467            | 444            | 434            | 439            | 456            | 442            | 424            |
| Ministerio de Trabajo y Seguridad Social                                       |                      |               |                |                |                |                |                |               |                |                |                |                |                |                |                |                |                |                |                |                |                |
| Secretaría de Promoción Comunitaria  | 1.679                | 1.463         | 1.430          | 1.401          | 1.368          | 1.345          | 1.481          | 1.451         | 1.827          | 18             | 1.858          | 1.856          | 2.039          | 2.026          | 2.197          | 2.217          | 2.358          | 2.476          | 2.484          | 2.438          | 2.388          |
| Ministerio de Desarrollo Social  |                      |               |                |                |                |                |                |               |                |                |                |                |                |                |                |                |                |                |                |                |                |
| Secretaría de Estado de Derechos Humanos                                       |                      |               |                |                |                |                | 17             | 45            | 60             | 71             |                |                |                |                |                |                |                |                |                |                |                |
| Fiscalía de Estado   | 105                  | 106           | 113            | 113            | 115            | 116            | 123            | 120           | 134            | 131            | 124            | 126            | 122            | 121            | 121            | 128            | 127            | 124            | 119            | 94             | 88             |
| Secretaría de Estado de la Energía   |                      |               |                |                |                |                |                |               |                |                |                |                | 3              | 11             | 12             | 22             | 21             | 27             | 23             | 26             | 26             |
| Secretaría de Estado del Habitat   |                      |               |                |                |                |                |                |               |                |                |                |                | 9              | 19             | 20             | 19             | 19             | 25             | 21             | 19             | 18             |
| Horas cátedras   | 8.954                | 8.954         | 9.855          | 9.841          | 9.886          | 9.939          | 10.007         | 10.193        | 10.343         | 10.504         | 10.651         | 10.728         | 11.464         | 11.773         | 12.617         | 13.159         | 13.890         | 14.187         | 14.897         | 14.900         | 15.151         |
| <b>II - ORGANISMOS DESCENTR., INSTITUCIONES DE SEGURIDAD SOCIAL Y EMPRESAS</b> | <b>7.695</b>         | <b>7.283</b>  | <b>7.131</b>   | <b>7.053</b>   | <b>6.981</b>   | <b>6.936</b>   | <b>6.866</b>   | <b>7.048</b>  | <b>8.172</b>   | <b>8.292</b>   | <b>8.352</b>   | <b>8.395</b>   | <b>8.654</b>   | <b>8.869</b>   | <b>8.930</b>   | <b>9.094</b>   | <b>9.399</b>   | <b>9.339</b>   | <b>9.195</b>   | <b>9.011</b>   | <b>8.898</b>   |
| Sindicatura Gral. Provincial   |                      |               |                |                |                |                |                |               | 29             | 30             | 33             | 32             | 34             | 33             | 34             | 34             | 30             | 31             | 29             | 30             | 30             |
| Instituto Autárq. Prov. de Industrias Penitenciarias                           | 59                   | 60            | 57             | 59             | 59             | 59             | 51             | 57            | 54             | 69             | 86             | 106            | 100            | 99             | 101            | 99             | 98             | 97             | 133            | 133            | 133            |
| Administración Provincial de Impuestos   | 1.082                | 1.075         | 1.070          | 1.064          | 1.061          | 1.044          | 1.020          | 988           | 1.006          | 985            | 952            | 906            | 926            | 883            | 951            | 912            | 930            | 874            | 793            | 734            | 698            |
| Serv. de Catastro e Información Territorial                                    | 288                  | 297           | 295            | 294            | 297            | 294            | 299            | 292           | 294            | 287            | 280            | 265            | 316            | 310            | 325            | 378            | 410            | 392            | 371            | 345            | 331            |
| Caja de Asistencia Social-Lotería  | 166                  | 167           | 167            | 162            | 160            | 161            | 159            | 158           | 191            | 185            | 180            | 174            | 169            | 216            | 243            | 236            | 256            | 244            | 240            | 235            | 230            |
| Dirección Provincial de Vialidad   | 1.302                | 1.280         | 1.256          | 1.241          | 1.222          | 1.205          | 1.157          | 1.088         | 1.176          | 1.108          | 1.131          | 1.218          | 1.163          | 1.161          | 1.095          | 1.213          | 1.238          | 1.175          | 1.107          | 1.039          | 996            |
| Dirección Provincial de Vivienda y Urbanismo                                   | 288                  | 380           | 400            | 398            | 385            | 388            | 375            | 373           | 370            | 426            | 437            | 433            | 420            | 470            | 460            | 391            | 443            | 421            | 397            | 368            | 356            |
| Aeropuerto Internacional de Rosario  | 9                    | 9             | 9              | 12             | 10             | 10             | 9              | 30            | 28             | 28             | 34             | 37             | 37             | 48             | 46             | 47             | 47             | 53             | 51             | 49             | 49             |
| Ente Regulador de Servicios Sanitarios   | 73                   | 74            | 73             | 73             | 73             | 72             | 71             | 86            | 91             | 87             | 81             | 80             | 78             | 76             | 74             | 68             | 79             | 79             | 78             | 70             | 70             |
| Dirección Provincial de Obras Sanitarias - Residual                            | 60                   | 57            |                |                |                |                |                |               |                |                |                |                |                |                |                |                |                |                |                |                |                |
| Caja de Jubilaciones y Pensiones de la Provincia                               | 215                  | 215           | 206            | 193            | 191            | 184            | 255            | 248           | 261            | 259            | 252            | 246            | 249            | 244            | 232            | 235            | 250            | 241            | 231            | 221            | 213            |
| Instituto Autárquico Provincial de Obra Social                                 | 506                  | 498           | 494            | 489            | 480            | 483            | 473            | 496           | 511            | 495            | 500            | 494            | 480            | 461            | 449            | 487            | 462            | 466            | 468            | 458            | 452            |
| Empresa Provincial de la Energía   | 3.635                | 3.160         | 3.097          | 3.061          | 3.036          | 3.030          | 2.992          | 3.226         | 3.144          | 3.210          | 3.236          | 3.258          | 3.382          | 3.494          | 3.549          | 3.597          | 3.714          | 3.835          | 3.876          | 3.903          | 3.921          |
| Banco Santa Fe S.A. - Residual   | 12                   | 8             | 4              | 4              | 3              | 3              | 3              | 3             | 3              | 6              | 6              | 6              | 6              | 6              | 6              | 6              | 6              | 6              | 6              | 6              | 6              |
| Ente Zona Franca Santafesina   |                      | 3             | 3              | 3              | 3              | 3              | 2              | 3             | 5              | 5              | 6              | 6              | 6              | 6              | 6              | 6              | 6              | 5              | 5              | 5              | 6              |
| Agencia Santafesina de Seg. Alimentaria  |                      |               |                |                |                |                |                |               |                |                |                |                |                | 117            | 124            | 126            | 126            | 119            | 117            | 114            | 113            |
| Aguas Santafesinas S.A.  |                      |               |                |                |                |                |                |               | 942            | 1.045          | 1.072          | 1.072          | 1.105          | 1.154          | 1.177          | 1.208          | 1.201          | 1.194          | 1.199          | 1.195          |                |
| Laboratorio Productor de Fármacos Medicinales                                  |                      |               |                |                |                |                |                |               | 67             | 67             | 66             | 62             | 66             | 84             | 82             | 103            | 102            | 102            | 99             | 96             |                |
| ENERFE(Santa Fe gas y Energías Renovables S.A.P.E.M.)                          |                      |               |                |                |                |                |                |               |                |                |                |                |                |                |                |                |                |                |                | 4              | 4              |
| <b>TOTAL SECTOR PUBLICO</b>  | <b>97.459</b>        | <b>99.051</b> | <b>100.262</b> | <b>101.502</b> | <b>102.003</b> | <b>102.996</b> | <b>105.095</b> |               |                |                |                |                |                |                |                |                |                |                |                |                |                |

**PROVINCIA DE SANTA FE**

**CLASIFICACION INSTITUCIONAL**

**HORAS CATEDRA OCUPADAS EN EL SECTOR PUBLICO PROVINCIAL**

Años 1997-2018 al 31 de diciembre. Año 2019 al mes de agosto

| Años | Ministerio de Gobierno, Justicia y Culto | Ministerio de Seguridad | Ministerio de Educación | Ministerio Hacienda y Finanzas / Economía | Ministerio de Salud y Medio Ambiente / Salud | Secretaría de Prom. Comunitaria / Minist. Desarrollo Social | Ministerio de Innovación y Cultura | Total   |
|------|--|-------------------------|-------------------------|---|--|---|------------------------------------|---------|
| 1997 | 418                                      |                         | 222.792                 |   | 954  | 650   |                                    | 224.814 |
| 1998 | 413                                      |                         | 241.921                 |   | 1.015  | 628   |                                    | 243.977 |
| 1999 | 429                                      |                         | 266.318                 |   | 1.015  | 610   |                                    | 268.372 |
| 2000 | 378                                      |                         | 266.288                 |   | 1.092  | 610   |                                    | 268.368 |
| 2001 | 376                                      |                         | 293.341                 |   | 1.099  | 598   |                                    | 295.414 |
| 2002 | 375                                      |                         | 292.920                 |   | 1.071  | 603   |                                    | 294.969 |
| 2003 | 372                                      |                         | 294.245                 |   | 1.087  |   |                                    | 295.704 |
| 2004 | 364                                      |                         | 295.901                 |   | 1.055  |   |                                    | 297.320 |
| 2005 | 330                                      |                         | 297.975                 |   | 1.055  | 586   |                                    | 299.946 |
| 2006 | 315                                      |                         | 303.808                 |   | 1.055  | 609   |                                    | 305.787 |
| 2007 | 313                                      |                         | 307.999                 | 250                                       | 1.055  | 674   |                                    | 310.291 |
| 2008 |  | 311                     | 313.071                 |   | 1.055  | 680   |                                    | 315.117 |
| 2009 |  | 259                     | 317.614                 |   | 1.047  | 635   |                                    | 319.555 |
| 2010 |  | 250                     | 319.836                 |   | 1.115  | 632   |                                    | 321.833 |
| 2011 |  | 171                     | 341.938                 |   | 1.147  | 661   |                                    | 343.917 |
| 2012 |  | 167                     | 347.618                 |   | 1.119  | 701   | 3.576                              | 353.181 |
| 2013 |  | 119                     | 373.638                 |   | 1.103  | 656   | 2.986                              | 378.502 |
| 2014 |  | 1.570                   | 388.563                 |   | 1.162  | 627   | 2.834                              | 394.756 |
| 2015 |  | 6.727                   | 405.528                 |   | 1.155  | 564   | 2.737                              | 416.711 |
| 2016 |  | 6.490                   | 415.101                 |   | 1.056  | 493   | 2.484                              | 425.624 |
| 2017 |  | 8.156                   | 434.642                 |   | 1.093  | 426   | 2.586                              | 446.903 |
| 2018 |  | 46                      | 442.758                 |   | 1.157  | 328   | 2.703                              | 446.992 |
| 2019 |  | 4.344                   | 446.159                 |   | 1.116  | 276   | 2.621                              | 454.516 |

Fuente: Datos suministrados por la Dirección General de Recursos Humanos y Función Pública del Ministerio de Economía de la Provincia.

**Dirección General de Ingresos Públicos**



**PROVINCIA DE SANTA FE**

**RELACION ENTRE LA POBLACION PROVINCIAL Y EL PERSONAL OCUPADO EN EL SECTOR PUBLICO PROVINCIAL**

Años 1991-2018 al 31 de diciembre. Año 2019 al mes de agosto

| CONCEPTOS                | 31/12/1991 | 31/12/1992 | 31/12/1993 | 31/12/1994 | 31/12/1995 | 31/12/1996 | 31/12/1997 | 31/12/1998 | 31/12/1999 | 31/12/2000 | 31/12/2001 | 31/12/2002 | 31/12/2003 | 31/12/2004 |
|--------------------------|------------|------------|------------|------------|------------|------------|------------|------------|------------|------------|------------|------------|------------|------------|
| Cargos Ocupados          | 86.799     | 88.328     | 87.146     | 87.550     | 95.297     | 93.965     | 94.334     | 96.328     | 97.486     | 99.051     | 100.262    | 101.502    | 102.003    | 102.996    |
| Población Total (1)      | 2798422    | 2818021    | 2837756    | 2857630    | 2877644    | 2897797    | 2918092    | 2938528    | 2959108    | 2979832    | 3000701    | 3021644    | 3042733    | 3063970    |
| Cantidad Hab. p/c Agen.  | 32,24      | 31,90      | 32,56      | 32,64      | 30,20      | 30,84      | 30,93      | 30,51      | 30,35      | 30,08      | 29,93      | 29,77      | 29,83      | 29,75      |
| Cantidad Agen./1000 Hab. | 31,02      | 31,34      | 30,71      | 30,64      | 33,12      | 32,43      | 32,33      | 32,78      | 32,94      | 33,24      | 33,41      | 33,59      | 33,52      | 33,62      |

| CONCEPTOS                | 31/12/2005 | 31/12/2006 | 31/12/2007 | 31/12/2008 | 31/12/2009 | 31/12/2010 | 31/12/2011 | 31/12/2012 | 31/12/2013 | 31/12/2014 | 31/12/2015 | 31/12/2016 | 31/12/2017 | 31/12/2018 | 31/08/2019 (*) |
|--------------------------|------------|------------|------------|------------|------------|------------|------------|------------|------------|------------|------------|------------|------------|------------|----------------|
| Cargos Ocupados          | 105.095    | 106.423    | 110.962    | 112.887    | 113.761    | 116.514    | 117.342    | 123.511    | 129.148    | 133.057    | 138.233    | 139.647    | 140.717    | 140.465    | 142.591        |
| Población Total (1)      | 3085354    | 3106888    | 3128572    | 3150408    | 3172396    | 3194537    | 3210377    | 3234282    | 3258282    | 3283216    | 3308284    | 3333797    | 3359747    | 3386118    | 3412971        |
| Cantidad Hab. p/c Agen.  | 29,36      | 29,19      | 28,19      | 27,91      | 27,89      | 27,42      | 27,36      | 26,19      | 25,23      | 24,68      | 23,93      | 23,87      | 23,88      | 24,11      | 23,94          |
| Cantidad Agen./1000 Hab. | 34,06      | 34,25      | 35,47      | 35,83      | 35,86      | 36,47      | 36,55      | 38,19      | 39,64      | 40,53      | 41,78      | 41,89      | 41,88      | 41,48      | 41,78          |

NOTA: (\*) Cargos ocupados al mes en curso.

(1) Población estimada al 30 de junio de cada año según tasa de crecimiento intercensal 2001/2010

A partir de mayo de 2012, el total de cargos ocupados no incluye los cargos de Emergencias de Salud y Desarrollo Social y los Reemplazos Docentes y no Docentes; modificándose la serie.

**PROVINCIA DE SANTA FE**

**IMPORTE ABONADOS EN PESOS EN CONCEPTO DE EMERGENCIAS DE LOS MINISTERIOS DE SALUD Y DE DESARROLLO SOCIAL.**

| ORGANISMOS                                 | Diciembre 2003    | Diciembre 2004    | Diciembre 2005    | Diciembre 2006      | Diciembre 2007      | Diciembre 2008      | Diciembre 2009      | Diciembre 2010      |
|--|-------------------|-------------------|-------------------|---------------------|---------------------|---------------------|---------------------|---------------------|
| <b>Ministerio de Salud</b>                 | 264.970,58        | 331.665,23        | 476.626,97        | 1.174.084,77        | 1.358.695,32        | 3.870.986,64        | 3.233.260,42        | 4.514.583,07        |
| # Nominal                                  | 229.906,25        | 290.705,07        | 415.856,40        | 1.007.196,68        | 1.137.300,88        | 3.205.867,01        | 2.669.983,61        | 3.700.405,84        |
| # Aportes patronales                       | 35.064,33         | 40.960,16         | 60.770,57         | 166.888,09          | 221.394,44          | 665.119,63          | 563.276,81          | 814.177,23          |
| <b>Ministerio de Desarrollo Social</b>     | 0,00              | 0,00              | 0,00              | 0,00                | 0,00                | 394.280,48          | 447.248,21          | 625.983,54          |
| # Nominal                                  |                   |                   |                   |                     |                     | 325.518,20          | 368.493,97          | 515.166,93          |
| # Aportes patronales                       |                   |                   |                   |                     |                     | 68.762,28           | 78.754,24           | 110.816,61          |
| <b>Secretaría de Promoción Comunitaria</b> | 48.942,72         | 90.741,21         | 170.889,82        | 139.456,73          | 124.112,05          | 0,00                | 0,00                | 0,00                |
| # Nominal                                  | 42.093,56         | 79.111,65         | 148.677,69        | 119.278,16          | 104.082,47          |                     |                     |                     |
| # Aportes patronales                       | 6.849,16          | 11.629,56         | 22.212,13         | 20.178,57           | 20.029,58           |                     |                     |                     |
| <b>TOTAL</b>                               | <b>313.913,30</b> | <b>422.406,44</b> | <b>647.516,79</b> | <b>1.313.541,50</b> | <b>1.482.807,37</b> | <b>4.265.267,12</b> | <b>3.680.508,63</b> | <b>5.140.566,61</b> |

| ORGANISMOS                                 | Diciembre 2011      | Diciembre 2012      | Diciembre 2013       | Diciembre 2014       | Diciembre 2015       | Diciembre 2016       | Diciembre 2017       | Diciembre 2018       | agosto 2019(*)       |
|--|---------------------|---------------------|----------------------|----------------------|----------------------|----------------------|----------------------|----------------------|----------------------|
| <b>Ministerio de Salud</b>                 | 7.646.406,43        | 9.009.827,11        | 10.298.607,15        | 17.789.944,54        | 21.525.089,09        | 40.872.358,58        | 73.958.204,55        | 64.436.434,03        | 74.905.782,78        |
| # Nominal                                  | 6.273.148,40        | 7.405.808,91        | 8.479.080,79         | 14.901.061,12        | 17.642.217,39        | 33.549.785,06        | 60.926.755,20        | 53.030.504,42        | 61.654.451,17        |
| # Aportes patronales                       | 1.373.258,03        | 1.604.018,20        | 1.819.526,36         | 2.888.883,42         | 3.882.871,70         | 7.322.573,52         | 13.031.449,35        | 11.405.929,61        | 13.251.331,61        |
| <b>Ministerio de Desarrollo Social</b>     | 748.759,25          | 786.692,69          | 614.288,39           | 961.362,37           | 2.151.282,72         | 3.875.478,23         | 5.210.643,72         | 6.554.905,72         | 7.428.283,65         |
| # Nominal                                  | 615.131,71          | 648.503,65          | 506.454,76           | 811.775,00           | 1.766.858,09         | 3.197.743,13         | 4.298.632,25         | 5.402.645,56         | 6.115.787,02         |
| # Aportes patronales                       | 133.627,54          | 138.189,04          | 107.833,63           | 149.587,37           | 384.424,63           | 677.735,10           | 912.011,47           | 1.152.260,16         | 1.312.496,63         |
| <b>Secretaría de Promoción Comunitaria</b> | 0,00                | 0,00                | 0,00                 | 0,00                 | 0,00                 | 0,00                 | 0,00                 | 0,00                 | 0,00                 |
| # Nominal                                  |                     |                     |                      |                      |                      |                      |                      |                      |                      |
| # Aportes patronales                       |                     |                     |                      |                      |                      |                      |                      |                      |                      |
| <b>TOTAL</b>                               | <b>8.395.165,68</b> | <b>9.796.519,80</b> | <b>10.912.895,54</b> | <b>18.751.306,91</b> | <b>23.676.371,81</b> | <b>44.747.836,81</b> | <b>79.168.848,27</b> | <b>70.991.339,75</b> | <b>82.334.066,43</b> |

(\*) Los datos corresponden al mes anterior al que se está presentando.

FUENTE: Dirección General de Ingresos Públicos sobre la base de datos suministrados por la Dirección Provincial de Desarrollos Institucionales del Ministerio de Economía Gobierno de Santa Fe.

**DIRECCIÓN GENERAL DE INGRESOS PÚBLICOS**

PROVINCIA DE SANTA FE

IMPORTES ABONADOS EN PESOS POR EL MINISTERIO DE EDUCACIÓN EN DOCENTES Y NO DOCENTES REEMPLAZANTES

| CONCEPTO  | Período enero a diciembre 2002 | Período enero a diciembre 2003 | Período enero a diciembre 2004 | Período enero a diciembre 2005 | Período enero a diciembre 2006 | Período enero a diciembre 2007 | Período enero a diciembre 2008 | Período enero a diciembre 2009 | Período enero a diciembre 2010 |
|---|--------------------------------|--------------------------------|--------------------------------|--------------------------------|--------------------------------|--------------------------------|--------------------------------|--------------------------------|--------------------------------|
| Docentes reemplazantes  | 72.516.975,84                  | 80.605.515,88                  | 104.438.414,15                 | 144.240.453,14                 | 185.256.337,46                 | 250.368.828,32                 | 377.083.007,65                 | 492.091.174,69                 | 628.351.524,08                 |
| # sueldos   | 61.356.561,47                  | 68.648.578,15                  | 90.609.277,68                  | 128.186.592,26                 | 160.344.880,11                 | 213.147.107,65                 | 313.949.339,85                 | 407.790.853,43                 | 519.990.100,81                 |
| # aportes patronales  | 11.160.414,37                  | 11.956.937,73                  | 13.829.136,47                  | 16.053.860,88                  | 24.911.457,35                  | 37.221.720,67                  | 63.133.667,80                  | 84.300.321,26                  | 108.361.423,27                 |
| No docentes reemplazantes   | 11.310.903,98                  | 13.015.945,49                  | 18.165.978,02                  | 27.942.112,42                  | 41.657.135,91                  | 61.056.921,82                  | 86.413.103,88                  | 116.764.677,77                 | 142.987.343,69                 |
| # sueldos   | 9.330.356,24                   | 10.883.240,67                  | 15.591.308,31                  | 23.969.452,47                  | 35.637.599,92                  | 51.027.065,16                  | 71.367.848,40                  | 96.039.081,01                  | 117.659.569,89                 |
| # aportes patronales  | 1.980.547,74                   | 2.132.704,82                   | 2.574.669,71                   | 3.972.659,95                   | 6.019.535,99                   | 10.029.856,66                  | 15.045.255,48                  | 20.725.596,76                  | 25.327.773,80                  |
| <b>TOTAL REEMPLAZOS</b>   | <b>83.827.879,82</b>           | <b>93.621.461,37</b>           | <b>122.604.392,17</b>          | <b>172.182.565,56</b>          | <b>226.913.473,37</b>          | <b>311.425.750,14</b>          | <b>463.496.111,53</b>          | <b>608.855.852,46</b>          | <b>771.338.867,77</b>          |
| <b>TOTAL GASTO EN PERSONAL DOCENTE Y NO DOCENTE</b>   | <b>627.175.660,69</b>          | <b>671.303.009,93</b>          | <b>824.006.759,88</b>          | <b>1.092.572.677,40</b>        | <b>1.508.868.897,64</b>        | <b>2.068.749.700,50</b>        | <b>2.812.327.443,35</b>        | <b>3.518.266.861,23</b>        | <b>4.264.177.977,87</b>        |
| <b>Relación entre el gasto en reemplazo y el gasto total en personal docente y no docente</b> | <b>13,37</b>                   | <b>13,95</b>                   | <b>14,88</b>                   | <b>15,76</b>                   | <b>15,04</b>                   | <b>15,05</b>                   | <b>16,48</b>                   | <b>17,31</b>                   | <b>18,09</b>                   |

| CONCEPTO  | Período enero a diciembre 2011 | Período enero a diciembre 2012 | Período enero a diciembre 2013 | Período enero a diciembre 2014 | Período enero a diciembre 2015 | Período enero a diciembre 2016 | Período enero a diciembre 2017 | Período enero a diciembre 2018 | Período enero a agosto 2019 |
|---|--------------------------------|--------------------------------|--------------------------------|--------------------------------|--------------------------------|--------------------------------|--------------------------------|--------------------------------|-----------------------------|
| Docentes reemplazantes  | 986.252.359,19                 | 1.263.872.058,98               | 1.477.956.870,65               | 1.946.445.021,85               | 2.763.581.915,87               | 3.477.217.581,86               | 4.406.676.042,20               | 4.608.852.040,22               | 4.070.641.905,20            |
| # sueldos   | 813.313.715,03                 | 1.034.322.151,12               | 1.207.388.389,83               | 1.592.982.923,68               | 2.264.833.902,29               | 2.852.242.902,91               | 3.611.778.235,55               | 3.785.468.054,79               | 3.350.489.332,49            |
| # aportes patronales  | 172.938.644,16                 | 229.549.907,86                 | 270.568.480,82                 | 353.462.098,17                 | 498.748.013,58                 | 624.974.678,95                 | 794.897.806,65                 | 823.383.985,43                 | 720.152.572,71              |
| No docentes reemplazantes   | 216.141.984,17                 | 273.807.787,30                 | 290.433.517,23                 | 339.741.168,86                 | 428.412.324,59                 | 519.075.250,36                 | 619.327.193,19                 | 749.800.445,80                 | 701.140.432,68              |
| # sueldos   | 176.867.559,07                 | 223.675.932,16                 | 240.093.484,88                 | 278.344.263,37                 | 349.832.482,99                 | 426.293.385,93                 | 508.761.546,53                 | 618.037.298,28                 | 580.036.708,76              |
| # aportes patronales  | 39.274.425,10                  | 50.131.855,14                  | 50.340.032,35                  | 61.396.905,49                  | 78.579.841,60                  | 92.781.864,43                  | 110.565.646,66                 | 131.763.147,52                 | 121.103.723,92              |
| <b>TOTAL REEMPLAZOS</b>   | <b>1.202.394.343,36</b>        | <b>1.537.679.846,28</b>        | <b>1.768.390.387,88</b>        | <b>2.286.186.190,71</b>        | <b>3.191.994.240,46</b>        | <b>3.996.292.832,22</b>        | <b>5.026.003.235,39</b>        | <b>5.358.652.486,02</b>        | <b>4.771.782.337,88</b>     |
| <b>TOTAL GASTO EN PERSONAL DOCENTE Y NO DOCENTE</b>   | <b>6.194.217.314,68</b>        | <b>7.657.228.615,38</b>        | <b>9.600.569.388,72</b>        | <b>12.607.547.710,79</b>       | <b>16.763.572.673,19</b>       | <b>22.378.688.380,11</b>       | <b>28.531.589.215,67</b>       | <b>35.050.398.790,18</b>       | <b>32.671.620.027,48</b>    |
| <b>Relación entre el gasto en reemplazo y el gasto total en personal docente y no docente</b> | <b>19,41</b>                   | <b>20,08</b>                   | <b>18,42</b>                   | <b>18,13</b>                   | <b>19,04</b>                   | <b>17,86</b>                   | <b>17,62</b>                   | <b>15,29</b>                   | <b>14,61</b>                |

NOTA: Por provenir la información suministrada por el Ministerio de Educación en forma consolidada para la totalidad de los docentes (titulares y reemplazantes) no se pueden desagregar para esta planilla conceptos como el sueldo anual complementario, las asignaciones familiares, la asistencia social al personal y otros conceptos varios.

FUENTE: Dirección General de Ingresos Públicos sobre la base de datos suministrados por la Dirección General de Administración del Ministerio de Educación de la Provincia

**DIRECCIÓN GENERAL DE INGRESOS PÚBLICOS**

PROVINCIA DE SANTA FE  
 PLANTA OCUPADA EN CARGOS PERMANENTES Y NO PERMANENTES-CLASIFICACION INSTITUCIONAL  
 SECTOR PUBLICO PROVINCIAL  
 Período 1999 - 2018 al 31 de diciembre. Año 2019 al mes de agosto

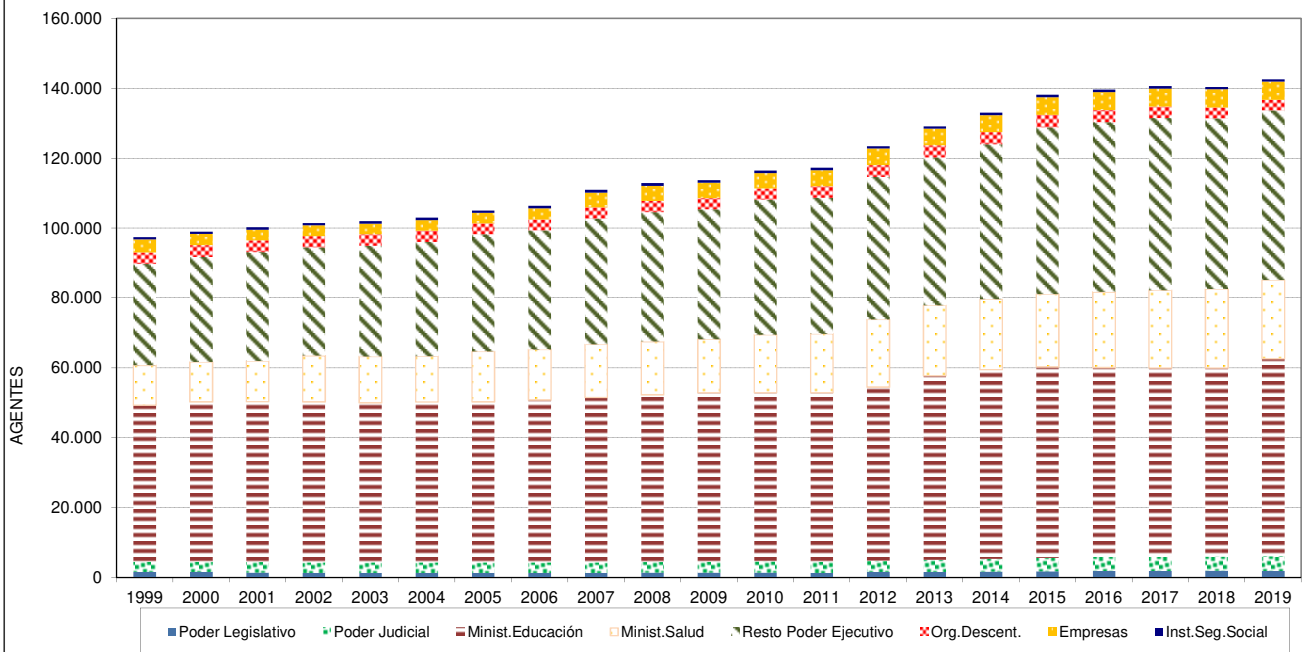

DIRECCIÓN GENERAL DE INGRESOS PÚBLICOS